: fb.com/vaartha

తెలుగు జాతీయ దినపత్రిక

వార్త

శ్రీకాకుళం

10-8-2024 శనివారం
సంపుటి: 30 సంచిక: 192
పేజీలు: 12 వెల: 6.50

epaper.vaartha.com WWW.VAARTHA.COM

Published from Srikakulam ,Visakhapatnam, Vijayawada, Hyderabad, Rajahmundry, Guntur, Nizamabad, Ongole, Warangal, Tirupathi, Kadapa, Kurnool, Anantapur, Karimnagar, Mahabubnagar, Khammam, Nellore, Nalgonda, Tadepalligudem

గిరిజనులకు పెద్దపీట

ప్రధాన జనజీవనస్రవంతిలో వారు భాగం కావాలి

అంతర్జాతీయ స్థాయిలో అరకు కాఫీకి డిమాండ్ కల్పిస్తాం

అంతర్జాతీయ ఆదివాసీ దినోత్సవంలో సిఎం చంద్రబాబు

విజయవాడ.ఆగస్టు9.ప్రభాతవార్తప్రతినిధి: గిరిజనులు ఇంకా వెనుకబడి ఉన్నారని ఏపీ ముఖ్యమంత్రి చంద్రబాబునాయుడు వ్యాఖ్యానించారు.ప్రధాన జనజీవన స్రవంతిలో గిరిజనులు భాగస్వాములు కావాలన్నదే తమ ప్రభుత్వ కీలక లక్ష్యమన్నారు. వారికి విద్య,వైద్యం, జీవన ప్రమాణాల పెంపు కోసం అనేక కార్యక్రమాలు అమలు చేసామన్నారు. అంతర్జాతీయ స్థాయిలో అరకు కాఫీకి డిమాండ్ కల్పిస్తామన్నారు.ప్రధాని మంత్రి నరేంద్ర మోడీ ఈ కాఫీ పట్ల ఆసక్తి చూపించిన విషయం గమనించాలన్నారు. విజయవాడ నగరంలోని తుమ్మలపల్లి కళాక్షేత్రంలో నిర్వహించిన ప్రపంచ ఆదివాసీ దినోత్సవంలో ఆయన పాల్గొన్నారు. ఈ సందర్భంగా ఆదివాసీలు ఆయనకు సంప్రదాయక నృత్యాలు చేస్తూ స్వాగతం పలికారు.వారితో కలిసి సీఎం చంద్రబాబు కుడా నర్తించారు. గిరిజన వాయిద్యాలను ధరించి,వారి సంప్రదాయక కొమ్ముల శిరాస్త్రాన్ని ధరించారు.గిరిజన విల్లంబులు పట్టారు. ఆదివాసీలతో కొద్దిసేపు పలు చలోక్తులు వేస్తూ మాట్లాడారు.అక్కడే ఏర్పాటు చేసిన గిరిజన ఉత్పత్తుల స్టాల్స్ తిలకించారు. గిరిజనులు తయారు చేసిన పూసలు దండలు, అలంకృతవస్తువులు, వన ఉత్పత్తులను పరిశీలించి వాటి ప్రాధాన్యతను అడిగి తెలుసుకున్నారు.అక్కడే ఏర్పాటు చేసిన స్టాల్‌లో ఆయన అరకు కాఫీ రుచి చూసారు. ఆయన తన పాటు ఉన్న గిరిజన శాఖ మంత్రి సంధ్యారాణి,ఎంఎల్‌ఏలు యార్లగడ్డ వెంకట్రావు,వసంత కృష్ణప్రసాద్‌లను ఈ సందర్భంగా కాఫీ తాగడానికి ఆహ్వానించారు. గిరిజన తెనేను ముఖ్యమంత్రి చంద్రబాబునాయుడు స్వయంగా కొనుగోలు చేసారు.ఈ తేనే ఉత్పత్తి ఎలా చేస్తున్నారు?, మార్కెటింగ్ ఎలా ఉంటుందని గిరిజనులను అడిగి తెలుసుకున్నారు. ఆరోగ్యపరంగా గిరిజనలు ఉత్పత్తి చేసే అడవి తేనేలో ఔషదీయ గుణాలు అధికంగా ఉన్నాయని చంద్రబాబు వ్యాఖ్యానించారు.గిరిజనుల ఉత్పత్తులకు సరైన బ్రాండింగ్ చేయాలని ఆదేశాలు జారీ చేసారు.సంచారజాతయిన నక్కలోళ్ళు చేసిన ఉత్పత్తులను పరిశీలించారు.ఆ కుటుంబాల స్థితిగతులపై >>2

శుక్రవారం ఆదివాసి సంప్రదాయక వస్త్రధారణతో విల్లంబును చేతపట్టిన సీఎం చంద్రబాబు

జిల్లా అధ్యక్ష పదవికి ఆళ్ల నాని రాజీనామా

ఉమ్మడి పశ్చిమలో వైఎస్సార్సీకి కుదుపు

ఇన్‌చార్జి బాధ్యతల నుండి కూడా వైదొలగుతున్నట్లు ప్రకటన

ఏలూరు, ఆగస్టు 9 ప్రభాతవార్త: ఉమ్మడి పశ్చిమ గోదావరి జిల్లాలో వైసీపీ పార్టీకి ఊహించని దెబ్బ తగిలింది. మృదుస్వభావి ఆత్మీయతను పంచే వ్యక్తిగా పేరుపడిన ఆళ్ల నాని కృష్ణ ప్రత్యేక్ష రాజకీయాలకు దూరంగా ఉంటున్నట్లు ప్రకటించారు. వైయస్సార్ పార్టీ జిల్లా అధ్యక్ష పదవికి నియోజకవర్గ ఇన్‌ఛార్జి పదవికి కూడా ఆయన రాజీనామా చేస్తున్నట్లు పార్టీ అధ్యక్షులు వైఎస్ జగన్మోహన్‌రెడ్డికి శుక్రవారం లేఖ పంపారు. ఆరోగ్య శాఖ మంత్రిగా రాష్ట్ర ఉపముఖ్యమంత్రిగా జగన్ తొలి క్యాబినేట్‌లో ఆయన కీలక పదవులు పోషించారు.తాజా ఎన్నికల్లో పార్టీ తరపున పోటీ చేసి అపజయం పొందారు. గత రెండు నెలల నుండి పార్టీలోనే ఉన్న ప్రత్యక్ష కార్యక్రమాల్లో ఆయన చురుకుగా పాల్గొనడంలేదు. ప్రత్యేకంగా కారణాలు చెప్పకపోయినా ప్రత్యక్ష రాజకీయాలకు దూరంగా ఉండామనుకుంటు >>2

10-8pg2exHMNWJQE.qxd:10-8pg2exHMNWJQE.qxd 1/1/02 7:07 AM Page 1

మంత్రి సంధ్యారాణి,ఎంఎల్ఏలతో కలిసి అరకు కాఫీ సేవిస్తున్న సీఎం చంద్రబాబు

గిరిజనులకు పెద్దపీట

>> సీఎం చంద్రబాబు ఆరా తీసారు.రాష్ట్ర వ్యాప్తంగా నక్కలోళ్ళు ఎక్కడెక్కడ ఉన్నారో గుర్తించి వాళ్ళకు ఇళ్ళు కట్టించేలా ప్రతిపాదనలు పంపాలని చంద్రబాబు ఆదేశాలు జారీ చేసారు.గిరిజనులు సాగుచేసే తృణధాన్యాలు వివరాలను సీఎం చంద్రబాబు నాయుడు అడిగి తెలుసుకున్నారు.ఎన్ని ఎకరాల్లో పండిస్తున్నారు.ఎంత మూర ఆదాయం వస్తుందని గిరిజనులను అడిగారు.నన్నారి షర్బత్ వంటివి శ్రీశైలం ప్రాంతంలోని చెంచులే చేస్తారని గుర్తు చేసుకున్నారు.గిరిజనులు పండించే వాటికి ఆర్గానిక్ ఉత్పత్తులకు సర్టిఫికేషన్ ఇవ్వాలని సీఎం చంద్రబాబు ఆదేశాలు ఇచ్చారు.కొన్ని రకాల గిరిజన ఉత్పత్తులకు ఫైవ్ స్టార్ హోటళ్ళలో మంచి డిమాండ్ ఉంటుందని సీఎం చంద్రబాబు వ్యాఖ్యానించారు.అనంతరం ఆయన ఆదివాసీ దినోత్సవవేదికపై అడవితల్లికి గిరిజన శాఖా మంత్రి గుమ్మడి సంధ్యారాణితో కలిసి సంప్రదాయక విధానంలో పూజలు చేసారు.ఈ వేదికపై నుంచి ఆయన మాట్లాడుతూ ఎంతో సృజనాత్మక శక్తి ఉన్నా గిరిజనులు ఇంకా వెనుకబడి ఉన్నారన్నారు.అల్లూరి సీతారామరాజు,ఏకలవ్యుడిని ఆదర్శంగా తీసుకోవాలన్నారు.అల్లూరి సీతారామరాజు బ్రిటిష్ పాలన అంతానికి పోరాడి ప్రాణ త్యాగం చేసారు.స్కూల్ టీచర్‌గా పనిచేస్తూ ఆదివాసీ కుటుంబానికి చెందిన ద్రౌపదీ ముర్ము రాష్ట్రపతి కాగలిగారన్నారు.అంచెలంచెలుగా ఎదిగిన ఆమెను స్ఫూర్తిగా తీసుకోవాలన్నారు.ఆఫ్రికా తరువాత ప్రపంచంలో రెండో స్థానంలో గిరిజనులు ఉండే దేశం భారత్ అన్నారు.అన్ని రంగాల్లో గిరిజనులు ముందాండాలనేదే నా ఆకాంక్ష అన్నారు.మారుమూల ప్రాంతాల్లో ఉండే గిరిజనులు అభివృద్ధి చెందాలి.ప్రధాని వచ్చినప్పుడు అరకు కాఫీ రుచి చూపించామన్నారు. తెలుగుదేశం పార్టీ ప్రభుత్వ హయంలో ఏటా ఆదివాసీ దినోత్సవం నిర్వహించామన్నారు.గత అయిదేళ్ళలో ఈ దినోత్సావాన్ని పట్టించుకున్న పాపాన పోలేదన్నారు.ఆదివాసీలంటే శౌర్యం,సహజ ప్రతిభ, నైపుణ్యం కలిగిన వ్యక్తులు.దేశ వ్యాప్తంగా 10.42 మంది కోట్ల మంది గిరిజనులున్నారు.2011 జనభా లెక్కల రాష్ట్రంల 27.39లక్షల మంది ఉన్నారని చంద్రబాబు తెలిపారు.గిరిజన ప్రాంతాల్లో మౌలిక సదుపాయాలను అత్యంత అంకితభావంతో కల్పిస్తామన్నారు.గత అయిదేళ్ళు పాలనలో ఉన్న జగన్ ప్రభుత్వం గిరిజనుల బాగోగులను పట్టించుకోలేదన్నారు.వారి అభ్యున్నతిని విస్మరించిందన్నారు.గిరిజనులకు ఎదో చేస్తున్నామంటూ భారీగా ప్రకటనలు చేసిన గత ప్రభుత్వం వారి కోసం చేసిందేమీ లేదన్నారు.పేద ప్రజలందరిని గత ప్రభుత్వం మోసగించిందన్నారు.అందుకే రాష్ట్రంలో ప్రజలంతా ఓటు ద్వారా తిరగబడ్డారన్నారు.టీడీపీ,జనసేన,బిజెపి కూటమి మొత్తం శాసనసభ సీట్లలో 93శాతం గెలిపించి ఇచ్చారన్నారు.గిరిజనులకు నిర్దేశించిన అన్ని సంక్షేమ కార్యక్రమాలను అమలు చేస్తామన్నారు.గిరిజన సంక్షేమ శాఖ,స్త్రీశిశు సంక్షేమ శాఖామంత్రి గుమ్మడి సంధ్యారాణి అధ్యక్షతన జరిగిన ఈ కార్యక్రమంలో గిరిజన సంక్షేమశాఖ కార్యదర్శి కె.కన్నబాబు,గిరిజన సంక్షేమ శాఖ సంచాలకులు వాక్టర్ బి,నవ్య కార్యనిర్వాహణలో జరిగిన ఈ కార్యక్రమానికి మేయర్ రాయన భాగలక్ష్మి,జిల్లా పరిషత్ చైర్మన్ ఉప్పాల హారిక,పార్లమెంటు సభ్యులు కేశినేని శివనాథ్(చిన్ని),వల్లభనేని బాలశౌరి, పరుచూరి అశోక్‌బాబు,పంచుమర్తి అనురాధ, కె.ఎస్ లక్ష్మణరావు టి,కల్పలత,శాసనసభ్యులు బొండా ఉమామహేశ్వరరావు,ఎం.విశ్వేశ్వరరావు, నిమ్మక జయకృష్ణ,తోయక జగదీశ్వరి,రేగం మత్స్యలింగం, మిరియాల శిరీషాదేవి,చిర్రి బాలరాజు,ఏపీ గిరిజన సంక్షేమ గురుకుల విద్యాలయాల సంస్థ కార్యదర్శి సదాభార్గవి,జిల్లా కలెక్టర్ జి.సృజన,విజయవాడ నగర్‌పాలక సంస్థ కమీషనర్ ధ్యానచంద్ర,జాయింట్ కలెక్టరు నిధి మీనాలు ఈ కార్యక్రమానికి ఆహ్వానితులుగా ఉన్నారు.ఆదివాసీ దినోత్సవం సందర్భంగా సభా ప్రాంగణంలో పలు సంప్రదాయక కళా సాంస్కృతిక ప్రదర్శనలను నిర్వహించారు.

జిల్లా అధ్యక్షపదవికి ఆళ్ల నాని రాజీనామా

>> న్నానని లేఖలో పేర్కొన్నారు. అంటే ఆయన పార్టీ నుండి కూడా దూరంగా వెళతారా అనే అనుమానాలు కార్యకర్తల్లో లేకపోలేదు. రాష్ట్రంలో వైసీపీ పార్టీకి వరుస రాజీనామాల పరంపర నడుస్తున్న విషయం తెలిసిందే.ఉమ్మడి పశ్చిమలో కూడా కొంతమంది ముఖ్యమైన పేర్లు ఇప్పటికే వినబడుతుండగా నాని ముందుగా ప్రకటన చేశారు. ప్రధానంగా జిల్లాలో పట్టణ ప్రాంతాల్లోనే నాయకులు పార్టీని వీడే అవకాశం ఉన్నట్లు కథనాలు వస్తున్నాయి. తాడేపల్లిగూడెం ఎమ్మెల్యే రాష్ట్ర మాజీ ఉప ముఖ్యమంత్రి కొట్టు సత్యనారాయణ ఎన్నికలు జరిగిన తరువాత ఓటమి విషయంలో ఐప్యాక్ తీరుపట్ల అసంతృప్తి వ్యక్తం చేశారు. అలాగే జిల్లాలో పలువురు నాయకులు వైసీపీలోని లోపాలపై బహిరంగబడ్డారు. ఉప ముఖ్యమంత్రి చేసి రాజీనామా చేసిన మొదటి వ్యక్తి మాత్రం నానియే.ఏలూరు జిల్లాలో నెలకొన్న వైసీపీ పార్టీలోని ద్వితీయ శ్రేణి నాయకులు చాలా మంది జనసేన టిడిపి పార్టీల టచ్‌లో ఉన్నట్లు సమాచారం.ముఖ్యంగా కొంతమంది కార్పోరేటర్లు కౌన్సిలర్లు సర్పంచులు ముహూర్తం కోసం ఎదురు చూస్తున్నట్లు బోగట్ట.విశాఖలో కార్పోరేటర్ పార్టీ మారుతూ జెండా ఎగరవేసిన తరుణంలో నగరాలలో ఈ తరహా ధోరణి ఎక్కువగా కనబడుతోంది. నాని రాజీనామా శ్రీకారమని రాజకీయ విశ్లేషకులు అంచనా వేస్తున్నారు. ముఖ్యంగా టిడిపి జనసేన నామినేటెడ్ పదవులు ఇచ్చే తరుణంలో వెసీపీలో కీలక నాయకులు కూడా కొంతమంది బేరం కుదుర్చుకోవడానికి మంతనాలు జరుపుతున్నట్లు సమాచారం. ఏది ఏమైనా ఆళ్ల నాని రాజీనామా మాత్రం జగన్ పార్టీకి గోదావరి జిల్లాలో గట్టి కుదుపునే ఇచ్చింది.

సిసోడియాకు బెయిలు.. జైలు నుంచి విడుదల

హైదరాబాద్, ఆగస్టు 9, ప్రభాతవార్త: దేశ వ్యాప్తంగా సంచలనం రేపిన ఢిల్లీ లిక్కర్ స్కాంలో అరెస్టయి 17 నెలలుగా తీహాడ్ జైల్లో వున్న ఢిల్లీ మాజీ ఉప ముఖ్యమంత్రి, ఆప్ సీనియర్ నేత మనీష్ సిసోడియాకు సుప్రీం కోర్టు బెయిల్ మంజూరు చేసింది. బెయిల్ కోసం సిసోడియా జులై 16వ తేదీన దాఖలు చేసిన పిటిషన్‌ను విచారణకు స్వీకరించిన సుప్రీం కోర్టు దీనిపై ఈడీ, సిబిఐ స్పందన కోరింది. అనంతరం ఈ నెల ఆరవ తేదీన సిసోడియా బెయిల్‌పై విచారణ జరిపి అటు సిసోడియా తరపు న్యాయవాదులు, ఇటు సిబిఐ, ఈడీ తరపు న్యాయవాదుల వాదనలను సుధీర్ఘంగా విన్న తరువాత తీర్పును రిజర్వ్ చేసింది. కాగా శుక్రవారం తీర్పు ఇచ్చిన సుప్రీం కోర్టు సిసోడియాకు లిక్కర్ స్కాంలో బెయిల్ ఇస్తున్నట్లు ప్రకటించింది. ఈ సందర్భంగా సుప్రీం కోర్టు కీలక వ్యాఖ్యలు చేసింది. ఈ కేసు విచారణ సాగదీయడం సరికాదని ఈడీ, సిబిఐకి హితవు పలికింది. కేసు విచారణ వేగంగా పూర్తి చేయాలనే హక్కు సిసోడియాకు వుందని వ్యాఖ్యానించింది.

నీట్-పిజి పరీక్ష వాయిదా వేయలేం

'సుప్రీం' స్పష్టీకరణ

న్యూఢిల్లీ, ఆగస్టు 9: నీట్ పిజి పరీక్షను వాయిదా వేసేందుకు సుప్రీంకోర్టు తిరస్కరించింది. ఈ పరీక్షను వాయిదా వేసి విద్యార్థుల జీవితాలను ప్రమాదంలోకి నెట్టలేమని వ్యాఖ్యానించింది. దేశంలో వైద్య విద్య పోస్టు గ్రాడ్యుయేషన్ కోర్సుల్లో చేరేందుకు ఈ ప్రవేశ పరీక్షను నిర్వహిస్తారు. ఈ తీర్పుతో షెడ్యూల్ ప్రకారం ఆగస్టు 11న ఈ పరీక్ష జరగనుంది. ఇలాంటి పరీక్షలను ఎలా వాయిదా వేయగలం? ఈ మధ్యకాలంలో పరీక్ష వాయిదా వేయాలంటూ పలు పిటిషన్లు వస్తున్నాయి. ఇది పూర్తి పరిపూర్ణమైన ప్రపంచమేమీ కాదు. మేం విద్యావేత్తలం కాదు. ప్రాథమిక అంశాల ఆధారంగా మేం పరీక్ష తేదీని రీ షెడ్యూల్ చేయలేం. దీని గురించి రెండు లక్షల మంది విద్యార్థులు, వారి తల్లిదండ్రులు ఎదురు చూస్తున్నారు. ఆ విద్యార్థుల జీవితాలను మేం ప్రమాదంలో పడేయలేం. ఈ పిటిషన్ల వెనుక ఎవరున్నారో తెలియదు అని కోర్టు వ్యాఖ్యానించింది. పరీక్ష వాయిదా కోరుతూ పిటిషన్లు వేసిన వారి తరఫున సీనియర్ సీనియర్ న్యాయవాది సంజయ్ హెగ్డే వాదనలు వినిపించారు. గత ఏడేళ్లుగా నీట్ పిజి పరీక్షను నేషనల్ బోర్డ్ ఆఫ్ ఎగ్జామినేషన్స్ ఇన్ మెడికల్ సైన్సెస్ నిర్వహిస్తోనతంది. ఇప్పటి వరకు పేపర్ లీకేజీ ఆరోపణలు రాలేదు. అయితే నీట్ యుజి 2024 పరీక్షపై దేశ వ్యాప్తంగా తీవ్ర ఆందోళనలు వ్యక్తమవడంతో ముందు జాగ్రత్తగా నీట్ పిజి పరీక్షను సైతం కేంద్రం వాయిదా వేసింది. దేశ వ్యాప్తంగా 185 నగరాల్లో ఆగస్టు 11న కంప్యూటర్ ఆధారిత విధానంలో రెండు షిఫ్టుల్లో పరీక్ష నిర్వహించనున్నారు. ఈ పరీక్ష ఆధారంగా మెడికల్ పిజి కోర్సుల్లో ప్రవేశాలు కల్పిస్తారు.

స్వాతంత్ర్య,గణతంత్ర వేడుకులకు భారీగా నిధులు

డిప్యూటీ సీఎం పవన్

విజయవాడ,ఆగస్టు9,ప్రభాతవార్తప్రతినిధి: రాష్ట్రంలోని ప్రతి గ్రామంలో విధిగా స్వాతంత్ర్య,గణతంత్ర దినోత్సవాలను నిర్వహించాలని ఏపీ రాష్ట్ర ఉప ముఖ్యమంత్రి పవన్ కల్యాణ్ అన్నారు.ఈ వేడుకల నిర్వహణకు పంచాయతీలకు భారీగా నిధులు

అందిస్తామని తెలిపారు.గతంలో కేవలం నామమాత్రం నిధులను ఈ వేడుకలకు అందించే వారని వాఖ్యానించారు.జాతీయ స్ఫూర్తిని కలిగించే ఈ పండుగల నిర్వహణ ఘనంగా జరిగితే ఆ ఉత్సవాలు వెనుకటి త్యాగాలు తెలుస్తాయన్నారు.మన స్వాతంత్రం కోసం ఎన్ని త్యాగాలు,పోరాటాలు ఉన్నాయో నేటి తరానికి తెలియాలన్నారు.విధిగా ఉత్స వాలు జరగాలన్నారు.ఈ ఉత్సవాల నిర్వహణకు పంచాయతీలకు నిధులు పెంచామన్నారు.మైనర్ పంచాయతీలకు గతంలో ఈ ఉత్సవాల నిర్వహణకు కేవలం రూ.100 కేటాయించే వారన్నారు.ఈ మొత్తాన్ని రూ.10వేలకు పెంచినట్లు తెలిపారు.మేజర్ పంచాయతీలకు రూ.250 ఇచ్చే వారన్నారు.ఈ మొత్తాన్ని రూ.25వేలకు పెంచినట్లు తెలిపారు.ఆగస్టు15న పాఠశాలల్లో వక్తృత్వం,ప్రశ్నోత్తరం,వ్యాసరచన పోటీలు నిర్వహిస్తామన్నారు.పాఠశాలల్లో స్వాతంత్ర్య సమర యోధులను, రక్షణరంగంలో పనిచేసిన వారిని,పారిశుద్ధ్య కార్మికులను సత్కరించాలన్నారు.పిల్లలందరికి చాక్లెట్లు, బిస్కెట్లు ఇవ్వాలన్నారు.ఈ ఉత్సవాల నిర్వహణ విజయవంతంగా నిర్వహించడం అందరి బాధ్యతన్నారు.స్వాతంత్ర ఉద్యమం మహాత్మా గాంధీ నేతృత్వంలో ఎంతో అహింసాయుతంగా ప్రజలందరిని జాగృతం చేసే దిశలో సాగిందన్నారు.గాంధీజీ ఆశించిన గ్రామ స్వరాజ్యాన్ని అందించే దిశలో తమ ప్రభుత్వం ముందుకు సాగుతుందన్నారు.

రెజ్లింగ్‌లో కాంస్యం

57 కిలోల విభాగంలో కాంస్యం

సాధించిన అమన్ షెరావత్

ప్యారిస్, ఆగస్టు 9: ప్యారిస్ ఒలింపిక్స్‌లో భారత్‌కు నాలుగో కాంస్యం లభించింది. రెజ్లర్ల పరాజయాల పరంపర కొనసాగుతున్న తరుణంలోయువకెరటం ఆమన్ షెరావత్ పంజా విసిరాడు. 57 కిలోల విభాగంలో ప్యూర్టోరికోకు చెందిన డేరియన్ డోయ్ క్రూజ్‌ను ఓడించి కాంస్యపతకం సాధించాడు. అమన్ షెరావత్ భారత్‌లో ఏడో కుస్తీవీరుడుగా పతకాలు సాధించిన జాబితాలో చేరాడు. ఒలింపిక్స్‌లో వరుసగా రెజ్లింగ్‌లో భారత్ ఐదోసారి పతకం సాధించింది. 21 ఏళ్ల అమన్ షెరావత్ ప్యూర్టోరికోకు చెందిన 13-5 తేడాతో మెడల్ సాధించాడు. ఒలింపిక్స్‌లో మొదటిసారి 1952లో కెడిజాదవ్ సాధిస్తే 2008లో శుశీల్‌కుమార్ 2008లోను, 2012లో కాంస్యఎతకాలు సాధించాడు. యోగేశ్వర్ దత్ రజత పతకం 2012లో సాధించగా సాక్షిమాలిక్ 2016కాంస్యపతకం సాధించింది. బజరంగ్ పూనియా కూడా 2020లో కాంస్యం సాధిస్తే రవిదహియా 2020లో పతకం సాధించాడు. అంతకుముందు జరిగిన మ్యాచ్‌లో పదిపాయింట్లతో అమన్ వ్లాదిమిర్ ఎగోరోవ్‌ను ఓడించాడు. నార్త్ మెసిడోనియాకు చెందిన ఈ క్రీడాకారుడితో 16వ రౌండ్‌లో విజయం సాధించాడు.

న్యూజిలాండ్‌లోని ఆక్లాండ్‌లో శుక్రవారం 'యాట్ క్రూయిజ్'లో జలవిహారం చేస్తున్న రాష్ట్రపతి ముర్ము

వక్ఫ్ బిల్లు సమీక్షకు జెపిసి ఏర్పాటు

31 మంది సభ్యులతో కమిటీ

బృందంలో తెలుగురాష్ట్రాల నుంచి అసదుద్దీన్ ఒవైసి, డికె ఆరుణ, లావు శ్రీకృష్ణదేవరాయలు

న్యూఢిల్లీ, ఆగస్టు 9: వక్ఫ్‌బోర్డు సవరణల బిల్లు విపక్షాల నిరసనల నేపథ్యంలో సంయుక్త పార్లమెంటరీ కమిటీకి నివేదించడంతో మొత్తం 31 మంది సభ్యులతో కమిటీని రూపొందించారు. పార్లమెంటరీ వ్యవహారాలశాఖ మంత్రి కిరణ్‌రిజిజు లోక్‌సభనుంచి అధికారప్రతిపక్షాలకు చెందిన 21 మంది సభ్యులు ఉంటారని, రాజ్యసభనుంచి పది మంది ఎంపిలు కూడా ఎంటారని అతెలిపారు. కిరణ్‌రిజిజు ప్రతిపాదనలను సభ్యులు ఆమోదించారు. జెపిసి ప్యానల్‌లో జగదాంబిక పాల్, నిషికాంత్‌దూబే,తేజస్వి సూర్య, అపరాజిత సారంగి, సంజయ్ జైస్వాల్, దిలీప్ సైకియా, అభిజిత్ గంగోపాధ్యాయ, డికె ఆరుణ, గౌరవ్ గగోయ్,ఇమ్రాన్ మసూద్, మహ్మద్ జావేద్, మైలానా మొహిబుల్లా నద్వీ, కల్యాణ్ బెనర్జీ, ఎ.రాజా, లావు శ్రీకృష్ణదేవరాయలు, దిలేశ్వర్ కమైత్, అరవింద్‌సావంత్,సురేష్ గోపీనాథ్, నరేష్ గణపత్ మస్కే, అరుణ్‌భారతి, అసదుద్దీన్ ఒవైసీలు సభ్యులుగా ఉంటారు. వీరుకాకుండా రాజ్యసభనుంచి కూడా అధికార విపక్షాలకు చెందిన సభ్యులు పదిమందినిచేరుస్తున్నట్లు కేంద్ర మంత్రి కిరణ్ రిజిజు తెలిపారు. ఇదిలా ఉండగా మతచిచ్చురేపేందుకే వక్ఫ్‌బిల్లునుప్రవేశపెడుతున్నారని టిఎంసి ఎంపి శతృఘ్ననిన్హా ఫైర్ అయ్యారు. మతం ఆధారంగా చీలిక తీసుకురావాలని బిజెపి కుట్రలు చేస్తోందని, కేవలం ఒకే ఒక్క మతాన్ని టార్గెట్‌చేసి ఈ బిల్లును తెచ్చారన్నారు. విపక్షాలు తీవ్రంగా వ్యతిరేకించడంవల్లనే జెపిసికి తలొగ్గిందన్నారు. ఆజాద్‌సమాజ్ పార్టీ ఎంపి చంద్రశేఖర్ ఆజాద్‌కూడా బిల్లుపై విమర్శలుచేసారు. ముస్లింలు మేలుకోరే ప్రభుత్వమేనా ఇది అని ప్రశ్నించారు. ముస్లింల మేలుకోసం ఏ ఒక్క పథకం అయినా తెచ్చారా అని ప్రశ్నించారు. మైలానా ఆజాద్ ఉపకార వేతనాలు రద్దుచేసిందని, మదర్సాలకు నిధులునిలిపివేసిందన్నారు. ఈ ప్రభుత్వం ముస్లిం మేలు కోరే సర్కారు కాదన్నారు. రాజ్యాంగాన్ని కాదని వారు ఎలాముందుకెళతారో చెప్పాలని డిమాండ్‌చేసారు. అలాగే వక్ఫ్ చట్టాలకు సవరణలు తెచ్చే బిల్లుకు శివసేన ఠాకరే గ్రూప్ వైఖరి స్పష్టంచేయాలన్నారు. సవరణ బిల్లు నుప్రవేశపెట్టిన సమయంలో తొమ్మిదిమంది యుబిటి ఎంపిలు ఓటింగ్‌కు దూరంగా ఉన్నారని, ముస్లింలఓట్లుకోసమే ఓటింగ్‌కు దూరంగాఉన్నారా అని షిండేశివసేన ఎంపి సంజయ్‌నిరుపమ్ విమర్శించారు.

విజయవాడలోనే స్వాతంత్ర్య వేడుకలు

జాతీయ పతాకాన్ని ఆవిష్కరించనున్న సీఎం చంద్రబాబు

కాకినాడలో పతాకాన్ని ఆవిష్కరించనున్న డి.సీఎం పవన్

విజయవాడ,ఆగస్టు9,ప్రభాతవార్తప్రతినిధి: రాష్ట్ర,జిల్లా స్థాయిలో స్వాతంత్ర దినోత్సవ వేడుకల నిర్వహణపై ఏపీ సాధారణ పరిపాలన శాఖ ప్రోటోకాల్ విభాగం ఉత్తర్వులు జారీ చేసింది.ఈ ఉత్తర్వులను అనుసరించి విజయవాడలో రాష్ట్రస్థాయి స్వాతంత్ర దినోత్సవ వేడుకలు జరుగుతాయి.ఈ వేడుకల్లో సీఎం చంద్రబాబు నాయుడు పోల్గొని జాతీయ పతకాన్ని ఆవిష్కరిస్తారు.విజయవాడ ఇందిరా గాంధీ నగర పాలక సంస్థ క్రీడా మైదానంలో ఈ ఉత్సవాలు జరుగుతాయి.ఉదయం 9గంటలకు పతావిష్కరణ చేస్తారు.డిప్యూటీ సీఎం పవన్ కల్యాణ్ కాకినాడలో జరిగే స్వాతంత్ర దినోత్సవ వేడుకల్లో పాల్గొని జాతీయ సతాకాన్ని ఆవిష్కరిస్తారు.ఆయా జిల్లాల్లో రాష్ట్రమంత్రులు పతకాలను ఆవిష్కరిస్తారు.శ్రీకాకుళంలో వ్యవసాయశాఖ మంత్రి అచ్చెన్ననాయుడు.విజయనగరంలో మంత్రి కొండపల్లి శ్రీనివాస్, పార్వతీపురం మన్యంలో మంత్రి గుమ్మిడి సంధ్యారాణి, విశాఖపట్టణంలో మంత్రి అనగాని సత్యప్రసాద్, అనకాపల్లిలో హోంమంత్రి వంగలపూడి అనిత, తూర్పుగోదావరి జిల్లాలో కందుల దుర్గేష్, డాక్టర్ అంబేద్కర్ కోనసీమ జిల్లాలో మంత్రి వాసంశెట్టి సుభాష్,పశ్చిమగోదావరి జిల్లాలో మంత్రి నిమ్మలరామానాయుడు, ఏలూరులో మంత్రి కొలసు పార్థసారథి, కృష్ణాలో మంత్రి కొల్లు రవీంద్ర, గుంటూరులో మంత్రి నారా లోకేష్,పల్నాడులో మంత్రి నాదెండ్ల మనోహర్,బాపట్లలో మంత్రి గొట్టిపాటి రవికుమార్,ప్రకాశంజిల్లా లో మంత్రి డోలా బాలవీరాంజనేయస్వామి, శ్రీపోట్టి శ్రీరాములు నెల్లూరు జిల్లాలో మంత్రి పి,నారాయణ, చిత్తూరులో మంత్రి సత్యకుమార్, కడపలో ఎన్ఎండీ ఫరూక్,అన్నమయ్య జిల్లాలో మండిపల్లి రాంప్రసాద్‌రెడ్డి,తిరుపతిలో ఆనం రామనారాయణరెడ్డి, నంద్యాలలో బీసీ జనార్దన్‌రెడ్డి అనంతపురంలో మంత్రి పయ్యావుల కేశవ్,కర్నూల్‌లో మంత్రి టీజీ భరత్ సత్యసాయి జిల్లాలో మంత్రి సవిత జాతీయ పతకాలను ఆవిష్కరిస్తారు.

ఎమ్మెల్యే రఘురామ కేసు

మాజీ సిఐడి అధికారికి

ముందస్తు బెయిలుకు తిరస్కృతి

విజయవాడ.ఆగస్టు9,ప్రభాతవార్తప్రతినిధి: ఉండి శాసనసభ్యుడు కనుమూరి రఘురామకృష్ణం రాజు కు కస్టడీలో వేధింపుల(కస్టోడిల్ టార్చర్) కేసులో అప్పటి సీఐడీ అదనపు ఎస్పీ విజయ పాల్‌కు ఎపీ హైకోర్టులో గట్టి ఎదురు దెబ్బ తగిలింది.గతంలో పలు కేసుల్లో కనుమూరి తాను కస్టడీలో ఉన్నప్పుడు ఎస్పీ విజయ్‌పాల్ చిత్రహింసలు పాలుచేసారంటూ హైకోర్టును ఆశ్రయించారు.ముఖ్యంగా 2021 మేలో తనపై రాజద్రోహం కేసు నమోదు చేసి సిఐటి అధికారులు రాత్రంతా కస్టడీలో నిర్బందించి హతమార్చేందుకు ప్రయత్నించారరని ఇటీవల గుంటూరు నగరపాలెం స్టేషన్ ఫిర్యాదు చేయడంతో అక్కవి పోలీసులు కేసు నమోదు చేసారు.జఈ కేసులో మధ్యంతర బెయిల్ రోసం ఏపీ హైకోర్టును ఆశ్రయించారు.అయితే ఆయనకు మధ్యంతర బెయిల్ ఇవ్వడానికి ఏపీ హైకోర్టు నిరాకరించింది. రఘురామ ఫిర్యాదుతో గుంటూరులోని నగరంపాలెం పోలీసులు నమోదు చేసిన కేసుపై విజయ్‌పాల్ హైకోర్టులో పిటిషన్ దాఖలు చేసారు.దీనిపై ఏపీ ఉన్నత న్యాయస్థానం విచారణ చేపట్టింది.రఘురామకు కస్టోడియల్ టార్చర్‌లో గాయలైనట్లు గతంలో సుప్రీం కోర్టు అభిప్రాయపడింది. సీనియర్ న్యాయవాది సిద్దార్ లూథ్రా హైకోర్టు దృష్టికి తీసుకొచ్చారు.విజయ్‌పాల్‌కు మధ్యంతర ఉత్తర్వులు ఇవ్వొదని సిద్దార్ట్ లూథ్రా హైకోర్టు దృష్టికి తీసుకుని వచ్చారు.ఈ వాదనను పరిగణనలో తీసుకుని విజయపాల్‌కు ముందస్తు బెయిల్ ఇవ్వడాని ఏపీ హైకోర్టు నిరాకరించింది.

సచివాలయంలో రిజిస్ట్రేషన్ల

నిలుపుదలపై హర్షం

విజయవాడ, ఆగస్టు 9, ప్రభాతవార్త : రాష్ట్రంలోని సచివాలయాల్లో రిజిస్ట్రేషన్లను నిలిపేస్తూ నిరణయం తీసుకున్న రాష్ట్ర ముఖ్యమంత్రి చంద్రబాబు నాయుడుకు రాష్ట్ర గ్రామ రెవెన్యూ అధికారుల సంఘం రాష్ట్ర అధ్యక్షుడు భూపతిరాజు రవీంద్రరాజు, రాష్ట్ర ప్రధాన కార్యదర్శి ఎం అప్పలనాయుడులు కృతజ్ఞతలు తెలుపుతూ హర్షం వ్యక్తం చేశారు. రిజిస్ట్రేషన్ ప్రక్రియలో ఉండే పలు ఇబ్బందులను గుర్తించకుండా గత ప్రభుత్వం తీసుకున్న తప్పుడు నిర్ణయంతో విఆర్ఓలకు, పంచాయితీ సెక్రటరీలకు, సర్పంచులకు మధ్య గొడవలు సృష్టించిన ఈ విధానం రద్దు ద్వారా సిఎం చంద్రబాబునాయుడు పరిపాలన సజావుగా సాగుతుందన్నారు.

వారం - వర్జ్యం

తేది : 10-08-2024, శనివారం
శ్రీ క్రోధి నామ సంవత్సరం,
శ్రావణమాసం, దక్షిణాయనం,
వర్ష ఋతువు, శుక్లపక్షం,
షష్ఠి తె.5.45
చిత్త తె.5.48
వర్జ్యం ఉ.11.45-1.33
దు.ఉ.5.57-7.36,
శుభసమయం : ఉ.7.40-8.30,
సా.3.40-4.15
రాహుకాలం - ఉ.9.00-10.30

వార్తాఫలం

మేషం : మీ నైపుణ్యానికి గుర్తింపు పొందుతారు. ఇంటర్వ్యూలకు హాజరవుతారు. వస్తులాభం.

వృషభం : దీర్ఘకాలిక సమస్యలు ఎదురై చికాకులు పెడతాయి. క్రయవిక్రయాలలో ప్రోత్సాహం.

మిథునం: స్థలాలు, భవనాల కొనుగోలు చేస్తారు. బంధువుల నుండి శుభవార్తలు వింటారు.

కర్కాటకం : వృత్తి, వ్యాపారాలు విస్తరిస్తారు. అనుకోని అతిథుల నుండి ఆహ్వానాలు అందుతాయి.

సింహం: కీలక వ్యవహారాలు అనుకున్న రీతిలో పూర్తి చేస్తారు. ఆర్థిక పరిస్థితి సంతృప్తికరంగా వుండును.

కన్య : ముఖ్యమైన పనులలో ఆటంకాలు ఎదురైనా అధిగమిస్తారు. ఇంటా బయటా అనుకూలం.

తుల : దీర్ఘకాలిక సమస్యల నుండి బయట పడతారు. ఉద్యోగాలలో ఆటంకాలు ఎదురైనా అధిగమిస్తారు.

వృశ్చికం: కుటుంబసభ్యుల సలహాతో భాగస్వామ్య వ్యాపారాలు ప్రారంభిస్తారు. మెలకువ అవసరం.

ధనుస్సు: గృహ నిర్మాణ ఆలోచనలలో తొందరపాటు వద్దు. ఆర్థిక పరిస్థితి మెరుగు పడుతుంది.

మకరం: కీలక నిర్ణయాలలో సొంత ఆలోచనలు శ్రేయస్కరం. వివాదాలకు దూరంగా వుండండి.

కుంభం: సోదరుల నుండి విలువైన సమాచారం అందుతుంది. క్రయ విక్రయాలలో లాభాలు.

మీనం : మిత్రుల ద్వారా కొన్ని సమస్యలు ఎదురై చికాకులు కలిగిస్తాయి. వివాదాలకు దూరంగా వుండండి.

- శ్రీమతి ములుగు శివజ్యోతి, కోఠి, హైదరాబాద్

THE GOVERNMENT OF BODOLAND
Results of 09/08/2024
M.R.P. ₹.2/-

SINGAM SERIES Dr No:6
1st Prize Rs.100000/- 378816
2nd Prize Rs.7000/- 38483
3rd Prize Rs.3500/-
04764 06458 16224 33378 47680
70038 70748 81001 88992 92032
4th Prize Rs.200/-
1925 2044 2643 2739 4586
5675 6366 6373 8251 9456
5th Prize Rs.100/-
2310 3186 4135 4310 5168
7769 8128 9239 9562 9564
6th Prize Rs.50/-
0124 1762 3642 5449 6798 7880
0193 1839 3681 5490 6808 7919
0327 1979 3721 5655 6814 8044
0416 2005 3820 5739 6912 8326
0641 2128 3882 5797 7024 8442
0894 2213 4082 5920 7086 8692
0970 2248 4218 6035 7173 8908
0976 2530 4305 6201 7180 9075
1049 2554 4328 6309 7259 9177
1109 2685 4343 6314 7299 9319
1388 2750 4728 6319 7333 9349
1399 2789 4747 6325 7360 9435
1425 2844 4758 6439 7440 9810
1450 3018 4970 6583 7551 9860
1717 3068 4979 6646 7641 9903
1745 3443 5004 6669 7655
1750 3535 5035 6762 7703

KUIL SERIES Dr No:6
1st Prize Rs.100000/- 633460
2nd Prize Rs.7000/- 67115
3rd Prize Rs.3500/-
24222 37492 44264 58019 59822
67184 72877 78738 93463 93718
4th Prize Rs.200/-
0793 1533 3915 5520 5706
6117 7187 7570 7598 8952
5th Prize Rs.100/-
0927 2062 2848 2943 3693
6566 6650 7550 7981 9287
6th Prize Rs.50/-
0031 1975 3060 4697 6499 8866
0038 2000 3081 5019 6567 8869
0147 2023 3140 5171 6829 9000
0273 2153 3254 5187 6846 9298
0369 2255 3266 5255 6850 9481
0379 2265 3303 5492 7004 9544
0525 2330 3421 5611 7144 9565
0553 2448 3448 5692 7290 9571
0558 2489 3761 5965 7440 9614
0598 2517 3819 6002 7495 9643
0607 2532 3855 6187 7812 9687
0963 2825 4334 6196 7943 9768
1206 2833 4376 6284 8512 9785
1220 2851 4391 6307 8602 9805
1630 3005 4409 6316 8624 9969
1751 3009 4542 6331 8755
1910 3025 4588 6454 8821

ROSA SERIES Dr No:6
1st Prize Rs.100000/- 596358
2nd Prize Rs.7000/- 42448
3rd Prize Rs.3500/-
06425 09206 10546 20222 29208
31270 39461 41737 50796 93921
4th Prize Rs.200/-
1146 1234 2395 3297 3870
6028 6136 7131 8112 9121
5th Prize Rs.100/-
0847 2359 2600 3314 5376
6704 7109 9385 9652 9654
6th Prize Rs.50/-
0083 1364 2886 5119 6788 8077
0166 1515 2951 5292 6790 8135
0394 1547 3051 5584 6791 8180
0608 1556 3171 5648 6800 8390
0633 1561 3194 5765 7114 8485
0733 1689 3380 5794 7184 8521
0756 1892 3449 5811 7239 8902
0768 2177 3816 5824

10-8Pg3exHMNWJQELKT.qxdO-P:10-8Pg3exHMNWJQELKT.qxd 1/1/02 7:32 AM Page 1

ఏకలవ్య ఆదర్శపాఠశాలను పరిశీలించి విద్యార్థులతో మాట్లాడుతున్న తిరుపతి జిల్లా కలెక్టర్ వెంకటేశ్వర్

విద్యార్థులకు మెరుగైన సేవలందించాలి :కలెక్టర్

- ఆదర్శ గురుకులం పరిశీలన

శ్రీకాళహస్తి,ఆగస్టు 9 ప్రభాతవార్త
గిరిజన విద్యార్థులకు వసతి గృహాల్లో మెరుగైన సేవలు, సదుపాయాలు కల్పించాలని తిరుపతి జిల్లా కలెక్టర్ డాక్టర్ వెంకటేశ్వర్లు తెలిపారు. ప్రపంచ ఆదివాసీల దినోత్సవం సందర్భంగా సత్యవేడు నియోజకవర్గం బుచ్చినాయుడు కండ్రిగ మండల కేంద్రంలోని ఏకలవ్య ఆదర్శ గురుకుల పాఠశాలను సందర్శించారు. ఇక్కడ గురుకులంలో పరిపాలనా తీరు, విద్యార్థుల ప్రతిభ పాటవాలను పరిశీలించారు. మెను ప్రకారం భోజనాలు అందిస్తున్నారా? లేదా? అని పరిశీలించారు. అలాగే విద్యార్థులకు బస సదుపాయాలను పరిశీలించారు. ఇక్కడ పని చేస్తున్న ఉద్యోగస్తుల పనితీరును రికార్డులను తరగతి గదులను ఆకస్మికంగా తనిఖీ చేసారు. సమాజంలో ఆదివాసిలకు ప్రభుత్వాలు ఎనలేని అవకాశాలున్నాయని విద్యార్థులు బాగా చదువుకొని రాణించాలని కలెక్టర్ డాక్టర్ వెంకటేశ్వర్లు పిలుపు నిచ్చారు. విద్యార్థులతో ఆయన ముఖాముఖి చర్చించారు. ఇక్కడ క్లాసులు ఎలా జరుగుతున్నాయి. సౌకర్యాలు కల్పనలో ప్రభుత్వం సిద్ధంగా ఉందని అయితే విద్యార్థులు బాగా చదువుకొని ఉన్నత స్థాయికి ఎదగాలని పిలుపు నిచ్చారు. ప్రభుత్వం విద్యార్థులకు సకల సదుపాయాలు కల్పిస్తున్నారు. ఉపాధ్యాయులు విద్యార్థులను తీర్చి దిద్దాలని సూచించారు. ఉపాధ్యాయులు ప్రేమానురాగాలు కల్గి, విద్యార్థులను తమ సొంత పిల్లల్లా చూసుకోవాలన్నారు. విద్యార్థుల పట్ల ఉపాధ్యాయులు నిర్లక్ష్యంగా వ్యవహరించ కూడదన్నారు.

పిల్లలకు పరిశుభ్రమైన ఆహారం అందించి వారి ఆరోగ్యాన్ని కాపాడాలని ప్రిన్సిపల్, వార్డెన్‌ను సునిశితంగా హెచ్చరించారు. ఈ కార్యక్రమాల్లో తహశీల్దార్ సుబ్రమణ్యం డెప్యూటీ తహశీల్దార్ చంద్రబాబు, గురుకుల పాఠశాల ప్రిన్సిపల్ దేవేంద్రసింగ్ వార్డెన్ సచిన్, పాఠశాల ఉపాధ్యాయులు, విద్యార్తులు పాల్గొన్నారు.

ఆందోళన చేస్తున్న వైఎస్సార్సీ నేతలు

విజయవాడలో వైఎస్సార్సీ నేతలు, కార్యకర్తల ఆందోళన

విజయవాడ.ఆగస్టు9,ప్రభాతవార్తప్రతినిధి: విజయవాడకు విశ్వవ్యాప్త గుర్తింపును తీసుకుని వస్తోన్న భారీ అంబేద్కర్ విగ్రహాన్ని కూల్చి వేసేందుకు ఏపీ ప్రభుత్వం ప్రయత్నిస్తోందని ఆరోపిస్తూ వైకాంగ్రెస్ పార్టీ కార్యకర్తలు ఆందోళన చేపట్టారు. 125 అడుగుల ఎత్తు అంబేద్కర్ విగ్రహాన్ని నగరం నడిబొడ్డున తమ పార్టీ ప్రభుత్వ హయంలో మాజీ సీఎం వైఎస్ జగన్మోహనరెడ్డి ఏర్పాటు చేసారని వారు ఈ సందర్భంగా వ్యాఖ్యానించారు. గురువారం రాత్రి కొందరు పోలీసుల సహకారంతో విద్యుత్తు సరఫరా తీయించి వేసి, విగ్రహం కూలద్రోయందుకు ప్రయత్నించారని వారు ఆరోపించారు. మాజీ సీఎం జగన్ విగ్రహాన్ని ఆవిష్కరించినట్లుగా వివరించే శిలా ఫలకాన్ని తొలిగించారని తెలిపారు. ఆ సందర్భంలో ఈ ఘాతుకానికి పాల్పడిన అధికార పార్టీ ప్రేరేపిత వ్యక్తులు విగ్రహం వద్ద ఉన్న సిబ్బందిని దౌర్జన్యంగా బయటకు తరిమేసారన్నారు. డీజీపీకి ,సమీప పోలీసులకు ఈ విషయాన్ని తెలిపినా వారు స్పందించలేదన్నారు. ఈ ఘటనను తీవ్రంగా పరిగణిస్తున్నట్లు వారు పేర్కొన్నారు. ఈ సందర్భంగా మాజీ మంత్రి మెరుగ నాగార్జున, మాజీ ఎంపీ నందిగం సురేష్ మీడియాతో మాట్లాడుతూ అంబేద్కర్ విగ్రహంపై దాడి జరుగుతున్న సందర్భంగా నాలుగు వైపుల పోలీసులు పహరా కాసారన్నారు. విషయం తెలిసి చుట్టుపక్కల ప్రజలు అడ్డుకునే ప్రయత్నం చేసినా పోలీసులు విధ్వంసకులకు సహకరించే రీతిలో వ్యవహరించారన్నారు. మాజీ ఎంఎల్ఏ మల్లాది విష్ణు ఈ సమాచారాన్ని విజయవాడ నగర పోలీసు కమీషనర్‌కు అందించినా ఆయన స్పందించలేదన్నారు. మీడియా సైతం ఈ అన్యాయాన్ని ఖండిస్తూ పోలీసుల దృష్టికి తీసుకుని వెళ్ళినా వారు పట్టించుకో లేదన్నారు. ఈ దాడికి తగిన మూల్యాన్ని ప్రభుత్వం చెల్లించక తప్పదన్నారు. వైకాంగ్రెస్ పార్టీ నేతలు వెల్లంపల్లి శ్రీనివాస్, దేవినేని అవినాష్, మల్లాది విష్ణు, పోతిన మహేష్ తదితరులు ఆందోళనకు మద్దతుగా నిలిచారు.

తిరుమల సమాచారం

కన్నులపండువగా గరుడపంచమి గరుడసేవ

తిరుమల,ఆగస్ట్ 9ప్రభాతవార్తప్రతినిధి: కలియుగ వైకుంఠమ్ ఏడుకొండలు శుక్రవారం రాత్రి గరుడపంచమి వేళ గరుడవాహనసేవతో పులకించింది. సాయంత్రం నిత్యకైంకర్యాలు పూర్తిచేసుకున్న మయలప్పస్వామిని విశేష ఆభరణాలంకృతుడ్ని చేసిన ఆలయ అర్చకులు ఆలయం నుండి వాహనమండపం వద్దకు వేంచేపుచేశారు. వజ్రవైడూర్యకెంపులు, రత్నాలు పొదిగిన పచ్చల హారం ధరించిన మలయప్ప గరుడునిపై అధిరోహించారు. వాహనమండపం వద్ద ఆలయ అర్చకులు వేదమంత్రోచ్చరణల నడుమ కర్పూర హారతులిచ్చారు. భక్తుల గోవిందనామస్మరణల మధ్య వాహనం కదిలింది. ఆలయ మాఢవీధుల్లో భక్తులు అడుగడుగునా మలయప్పకు కర్పూరహారతులిచ్చి తమ మొక్కులు తీర్చుకున్నారు. గోవిందనామస్మరణల నడుమ తిరుమలగిరులు ప్రతిధ్వనించాయి. సాయంత్రం వరుణదేవుడు చిరు జల్లులతో పలకరించగా గరుడునిపై ఏడు కొండలదేవుడు భక్తులను కటాక్షించాడు. ఈ వాహనసేవలో ఆలయ డిప్యూటీ ఇఒ

లోకనాథం, వింగ్ విఎస్ఒ ఎన్‌టివి రామ్ కుమార్, తిరుమల విఎస్ఒ అల్లంసురేంద్ర, అర్చకులు, ఆలయ పారుపత్తేదార్ శ్రీహరి పాల్గొన్నారు. ఇదిలా ఉండగా ఈనెల 19వతేదీశ్రావణపౌర్ణమి పర్వదినం సందర్భంగా ఆరోజు రాత్రి గరుడసేవ జరుగుతుంది. భక్తులు ఈ విషయం తెలుసుకుని గరుడసేవ వీక్షించాలని టిటిడి విజ్ఞప్తి చేసింది.

ఇస్రో చైర్మన్ ఆధ్వర్యంలో అంతరిక్ష పరిశోధనలపై విస్తృత ప్రచారం

- 13న శ్రీహరికోటలో స్పేస్‌డే కార్యక్రమాలు - 15న ఎస్ఎస్ఎల్‌వి డి3 ప్రయోగ వీక్షణకు దరఖాస్తుల ఆహ్వానం

శ్రీహరికోట (తడ), ఆగస్టు 9 ప్రభాతవార్త అంతరిక్ష ప్రయోగాలలో భారత్ సాధించిన గఘన విజయాలపై ఇస్రో విస్తృత ప్రచారం చేపట్టింది. ఏడాది కాలంగా పరిశోధన ఫలితాలపై దేశ వ్యాప్తంగా ఎన్నెన్నో కార్యక్రమాలు నిర్వహించారు. గ్రామీణ ప్రాంతాలకు సైతం ఇస్రో కార్యక్రమాలు వివరిస్తున్నారు. చంద్రయాన్-3 చంద్రునిపై సాఫ్ట్ ల్యాండింగ్ జరిగిన తర్వాత సరిగ్గా ఏడాది రోజున ఈ నెల 23న దేశ రాజధాని స్థాయిలో ఒక ప్రత్యేక కార్యక్రమం చేపట్టారు. నెలరోజుల వ్యవధిలో రాకెట్ ప్రయోగ కేంద్రం శ్రీహరికోటతో పాటు విక్రమ్ సారాభాయ్ స్పేస్ సెంటర్, అహ్మదబాదులోని ఎస్ఎసి, బెంగళూరులోని యుఆర్ఎస్ఇ, ఉత్తర భారతంలోని అంతరిక్ష కేంద్రాల ఆధ్వర్యాన ఎంపిక చేసిన పట్టణాలు, నగరాలు, విశ్వవిద్యాలయాల్లో ఇస్రో కార్యక్రమాలు ఇప్పటిదాకా ఘనంగా నిర్వహించారు. తిరుపతికి సమీపంలోని రంగంపేటలో ఉన్న మంచు మోహన్‌బాబు విశ్వవిద్యాలయంలో కూడా గురు, శుక్రవారాలలో ఇస్రో కార్యక్రమాలు చేపట్టింది. దేశం గర్వించదగ్గ శాస్త్రవేత్త ఇస్రో ఛైర్మన్ ఎస్.సోమనాథ్‌తో విద్యాదాత ఎం.మోహన్‌బాబు ఈ కార్యక్రమాల్లో పాల్గొన్నారు. ఎలక్ట్రిక్ వాహనంలో స్వయంగా మోహన్‌బాబు నడుపుతూ ఇస్రో ఛైర్మన్‌ను కార్యక్రమానికి తీసుకెళ్లారు. అక్కడి నేషనల్ అట్మాస్పిరిక్ రీసెర్చ్ ల్యాబొరేటరీ గాదంకి కేంద్రం శాస్త్రవేత్తలతో పాటు షార్ శాస్త్రవేత్తలు ఈ కార్యక్రమాల్లో పాల్గొన్నారు. వందలాది మంది విద్యార్థులు, తిరుపతికి చుట్టుపక్కల ఉన్న కొన్ని పాఠశాలల పిల్లలు కూడా పాల్గొని ఇస్రో విజయాలను తెలుసుకున్నారు. ప్రపంచ స్థాయిలో మనం సాధించిన సరికొత్త సాంకేతిక పరిజ్ఞానం తెలుసుకున్నారు. ఇటీవల ప్రపంచ వ్యాప్తంగా విస్తృత ప్రచారంలో ఉన్న వ్యోమ గాముల అంతరిక్ష యాత్ర ఇందులో ప్రత్యేకమైనది. ఇదిలావుంటే ఇప్పటిదాకా శ్రీహరికోట ఆధ్వర్యంలో ఏపీతో పాటు ఒరిస్సా, తమిళనాడు, పాండిచ్చేరిలలో స్పేస్‌డే కార్యక్రమాలు జరిపారు. ఈ నెల 13న శ్రీహరికోటలో మరోసారి స్పేస్‌డేను నిర్వహించనున్నారు. ఈ నెల 15న శ్రీహరికోట నుంచి జరపతలపెట్టిన స్మాల్ శాటిలైట్ లాంచ్ వెహికల్ ప్రయోగ వీక్షణకు ఇస్రో దరఖాస్తులు ఆహ్వానించింది.

బ్యాటరీ కారులో శాస్త్రవేత్తతో మంచు మోహన్‌బాబు

శుక్రవారం సాయంత్రం నుంచి ఉత్సాహవంతులు దరఖాస్తులు ఆన్‌లైన్ ద్వారా పంపించాలని ఇస్రో అధికారులు ప్రకటించారు. 78వ స్వాతంత్ర్య దినోత్సవ వేడుకలతో పాటు ఆ రోజు ఉదయం 9.17 గంటలకు భూపరిశీలన ఉపగ్రహం ఇఓఎస్-8ని ఎస్ఎస్ఎల్‌వి డి3 ప్రయోగం ద్వారా భూమికి తక్కువ ఎత్తులో ప్రవేశపెట్టనున్నారు.

వరుससెలవులతో ఏడుకొండలు కిటకిట

- వెంకన్న సర్వదర్శనానికి 24గంటలు

తిరుమల,సెప్టెంబర్ 11 ప్రభాతవార్తప్రతినిధి: కలియుగప్రత్యక్షదైవమ్ శ్రీవేంకటేశ్వరస్వామి దర్శనార్థం లక్షమందికిపైగాభక్తులు తిరుమలకు చేరుకోవడంతో ఆదివారం ఉదయానికి కొండ కిటకిటలాడుతోంది. వారాంతం రెండవశని, ఆదివారాలు కలసి రావడంతో ఆదివారం ఉదయం 6గంటలకే తిరుమలలో భక్తులు పోటెత్తారు. ఉదయానికే తిరుమలలో వైకుంఠం-1,2 క్యూకాంప్లెక్స్‌లు నిండిపోయి భక్తుల క్యూలైన్లు నందకం వరకు చేరాయి. వెలుపల లైన్లలో భక్తులు వేలాదిమంది బారులుతీరి నిలబడ్డారు. ఉదయం 6గంటల సమయానికి సాధారణ సర్వదర్శనం కోసం 24గంటలు సమయం పడుతోంది. వెలుపల క్యూలైన్లలో ఉన్న భక్తులకు మరో ఆరేడుగంటలు అదనపు సమయం దర్శనానికి పట్టవచ్చు. దీంతో టిటిడి అధికారులు ముందస్తుగా అన్ని ఏర్పాట్లు సిద్ధంచేసి శ్రీవారి సేవకులతో భక్తులకు నిరంతరాయంగా సేవలందిస్తున్నారు.

భక్తజనంతో నిజంగానే కలియుగవైకుంఠం భక్తజనసంద్రంగా మారింది. వైకుంఠం కంపార్టుమెంట్లలో, క్యూలైన్లలో ఉన్న భక్తులకు అన్నప్రసాదాలు, పాలు,

టీ శ్రీవారిసేవకులు పంపిణీ చేస్తున్నారు. సాయంత్రం వరకు 55వేలమంది భక్తులకు మహాలఘు దర్శనం చేయించారు.

రాష్ట్ర ప్రత్యేక బలగాల అభివృద్ధికి ప్రతిపాదనలు :డిజి త్రివిక్రమ్ వర్మ

సచివాలయం,ఆగస్టు 09,ప్రభాతవార్త : ఆంధ్రప్రదేశ్‌లో ప్రతే్యక బలగాల అభివృద్ధికి ప్రతిపాదనలు పంపినట్లు రాష్ట్ర ఎస్‌పిఎఫ్ డిజి త్రివిక్రమ్ వర్మ తెలిపారు. శుక్రవారం ఒక కార్యక్రమంలో మాట్లాడుతూ పోలీస్ ప్రతే్యక బలగాలను ఎలాంటి అవాంఛనీయ సంఘటనలు జరగకుండా ముందస్తు చర్యలు తీసుకున్నట్లు వివరించారు. అన్ని జిల్లా కేంద్రాలు, ప్రభుత్వ కార్యాలయాలు చారిత్రాత్మక కట్టడాల రక్షణలో ప్రతే్యకశ్రద్ధ వహించాలని సూచించారు. ముఖ్యంగా ఏపిఎస్‌పిఎఫ్‌లు ఖాళీగా ఉన్న పోస్టులు భర్తీ చేయాలని ప్రభుత్వానికి ప్రతిపాదనలు పంపామని హెడ్ కానిస్టేబుల్, ఎఎస్సై, ఎస్ఐ, ఇన్‌స్పెక్టర్, అసిస్టెంట్ కమాండర్లుగా ఉన్నవారికి పదోన్నతులు కల్పిస్తూ ఉత్తర్వులు జారీ చేశామన్నారు. సిబ్బంది అందరూ భాధ్యతాయుతంగా విధులు నిర్వహించాలని ఎక్కడా నిర్లక్ష్యానికి తావు లేకుండా ఉండాలని హెచ్చరించారు. ఏపి సెక్రటేరియట్, హైకోర్టు, ఎయిర్‌పోర్టు, టిటిడి, తిరుమల, శ్రీశైలం, పోలవరం, ఏపిజెన్‌కో వివిధ ప్రదేశాల్లో మాసిబ్బంది విధులు నిర్వహిస్తున్నారన్నారు.

కొన్ని జిల్లా కేంద్రాల్లోనూ సొంత శిక్షణా కేంద్రాలకు 5ఎకరాల స్థలం కేటాయించి నందున సొంత భవనాల నిర్మాణాలకు ప్రతిపాదనలు సిద్ధంచేస్తున్నట్లు తెలిపారు. మిగిలిన జిల్లా కేంద్రాల్లో సైతం ప్రభుత్వ స్థలం కేటాయింపులకు సంబంధించిన ఫైళ్ళు రెవెన్యూ అధికారుల వద్ద ఉన్నాయని తెలిపారు.

సాలకట్ల బ్రహ్మోత్సవాలకు సప్తగిరులకు మెరుగులు

తిరుమల,ఆగస్ట్ 9ప్రభాతవార్తప్రతినిధి: కలియుగప్రత్యక్షదైవమ్ తిరుమల శ్రీవేంకటేశ్వరస్వామికి ఈ ఏడాది అక్టోబర్ 4వతేదీ నుండి 12వతేదీ వరకు అంగరంగవైభవంగా జరగనున్న సాలకట్ల బ్రహ్మోత్సవాలకు ఏడుకొండలు సిద్ధమవుతున్నాయి. సహజంగా తొమ్మిదిరోజులు జరిగే దేవుని ఉత్సవాల్లో రోజుకు రెండు వాహనసేవల్లో భగవంతుడు భక్తులకు దర్శనమిస్తాడు. ఈ వాహనసేవల వీక్షణకు దేశం నలుమూలల నుండి అశేషసంఖ్యలో భక్తులు తిరుమలకు చేరుకుంటారు. భక్తులను ఆకట్టుకునేలా తిరుమలలో ఏర్పాట్లు మొదలయ్యాయి. పుణ్యక్షేత్రం తిరుమల అంతటా రంగురంగులు వేయడం, ఆలయం ముందు, వాహనమండపం, అదనపు ఇఒ కార్యాలయం, ఎస్వీఅతిథిగృహం, రాంభగీచా కాటేజీలు, మినీ షాపింగ్ కాంప్లెక్స్ ప్రాంతాల్లో పూర్తిగా రంగులు వేసే పనులు మొదలుపెట్టారు. ఘాట్‌రోడ్లలో గోడలకు పెయింటింగ్ పనులు మొదలయ్యాయి. ఇలా కొండంతా ముస్తాబుచేసేందుకు కార్మికులు రంగంలోకి దిగారు.

తిరుమల మఠంలో గుట్టుగా రెండో పెళ్లికి సిద్ధం

- మొదటి భార్య రాకతో విఫలం, యువకుడు పరారీ

తిరుమల,ఆగస్ట్ 9ప్రభాతవార్తప్రతినిధి: మొదటి భార్య ఉండగానే పలుకారణాలతో రెండో పెళ్ళికి సిద్ధమైన ఓ యువకుడి బాగోతం ఇది. తిరుమలలోని ఓమఠంలో రెండోపెళ్ళి గుట్టుగా చేసుకుందామని కుటుంబసభ్యులతో కలసి వచ్చిన అతనికి చివరకు చేదుసంఘటన ఎదురైంది. దీంతో అక్కడ నుండి యువకుడు, కుటుంబసభ్యులు పరారయ్యారు. తిరుమల 2టౌన్ సిఐ ఎ.సత్యనారాయణకు అందిన ఫిర్యాదు మేరకు...తెలంగాణారాష్ట్రం హైదరాబాద్‌కు చెందిన రాకేశ్‌కు హనుమకొండకు చెందిన సంధ్యతో 2016లో పెద్దల సమక్షంలో వివాహమైంది. వివాహమైన తరువాత కొంతకాలం వీరి కాపురం సవ్యంగానే సాగింది. వీరికి ఓ పాప కూడా ఉంది. ఈ మధ్య భార్యభర్తల మధ్య కుటుంబతగాదాలు కారణంగా ఇరువురు దూరంగా ఉంటున్నారు. ఈ విషయంలో కోర్టులో కేసు కూడా నడుస్తోంది. ఈ నేపథ్యంలో రాకేశ్ మరో యువతితో తిరుమలలో రెండో పెళ్ళి చేసుకునేందుకు సిద్ధమై కుటుంబసభ్యులు, బందువులతో తిరుమలలో ఓమఠంకు చేరుకున్నారు. ఇక్కడ పెళ్ళి ఏర్పాట్లు చేసుకుంటున్నట్లు సంధ్యకు అందిన సమా చారంతో ఆమె శుక్రవారం తిరుమలకు చేరుకుంది. తిరుమల 2టౌన్ సిఐ సత్యనారాయణను ఆశ్రయించింది. పోలీసులు మఠంకు చేరుకునేలోపు రాకేశ్ అతని కుటుంబసభ్యులు పరారయ్యారు. అయితే పోలీసుల విచారణలో ఆ మఠంలో ఎలాంటి వివాహాలు జరిపించడం లేదని తెలిపారు.

నేషనల్ హైవేలు & మౌలిక సదుపాయాల అభివృద్ధి కార్పొరేషన్ లిమిటెడ్
(భారత ప్రభుత్వరంగ సంస్థ)
కార్పొరేట్ కార్యాలయం : మొదటి అంతస్తు, టవర్ A, వర్ల్డ్ ట్రేడ్ సెంటర్, నౌరోజినగర్, న్యూఢిల్లీ-110029

F.No. NHIDCL/2(22)/Rectt. Tech. & others/2024/HR తేది : 10.08.2024

నేషనల్ హైవేస్ & ఇన్‌ఫ్రాస్ట్రక్చర్ డెవలప్‌మెంట్ కార్పొరేషన్ లిమిటెడ్, (NHIDCL) భారత ప్రభుత్వం, రోడ్ రవాణా & హైవేల మంత్రిత్వశాఖ అధీనంలోని కేంద్ర ప్రజారంగ సంస్థగా, క్రింద పేర్కొనబడిన ఉద్యోగ ఖాళీలను డిప్యూటేషన్/కాంట్రాక్ట్ ప్రాతిపదికన భర్తీ నిమిత్తం ఆన్‌లైన్ పద్ధతిలో దరఖాస్తులు కోరుతోంది.

క్ర. సం.	ఉద్యోగాల పేరు	ఖాళీల సంఖ్య *	CDA నమూనాలో పే మేట్రిక్స్ లెవెల్
1.	జనరల్ మేనేజర్ (LA & Coord.)	04	పే మేట్రిక్స్ లెవెల్ - 13 (రూ.1,23,100-2,15,900)
2.	డిప్యూటీ జనరల్ మేనేజర్ (T/P)	21	పే మేట్రిక్స్ లెవెల్ - 12 (రూ.78,800-2,09,200)
3.	డిప్యూటీ జనరల్ మేనేజర్ (భూసేకరణ & సమన్వయం)	12	పే మేట్రిక్స్ లెవెల్ - 12 (రూ.78,800-2,09,200).
4.	మేనేజర్ (T/P)	46	పే మేట్రిక్స్ లెవెల్ - 11 (రూ. 67,700-2,08,700)
5.	మేనేజర్ (భూసేకరణ & సమన్వయం)	15	పే మేట్రిక్స్ లెవెల్ - 11 (రూ. 67,700-2,08,700)
6.	మేనేజర్ (లీగల్)	01	పే మేట్రిక్స్ లెవెల్ - 11 (రూ. 67,700-2,08,700)
7.	మేనేజర్ (HR/విజిలన్స్)	03	పే మేట్రిక్స్ లెవెల్ - 11 (రూ. 67,700-2,08,700)
8.	డిప్యూటీ మేనేజర్ (T/P)	58	పే మేట్రిక్స్ లెవెల్ - 10 (రూ. 56,100-1,77,500)
9.	డిప్యూటీ మేనేజర్ (HR)	01	పే మేట్రిక్స్ లెవెల్ - 10 (రూ. 56,100-1,77,500)
10.	డిప్యూటీ మేనేజర్ (ఫైనాన్స్)	06	పే మేట్రిక్స్ లెవెల్ - 10 (రూ. 56,100-1,77,500)
11.	అసిస్టెంట్ మేనేజర్ (HR)	03	పే మేట్రిక్స్ లెవెల్ - 8 (రూ. 47,600-1,51,100/-)
12.	అసిస్టెంట్ మేనేజర్ (ఫైనాన్స్)	13	పే మేట్రిక్స్ లెవెల్ - 8 (రూ. 47,600-1,51,100/-)
13.	జూనియర్ మేనేజర్ (ఫైనాన్స్)	15	పే మేట్రిక్స్ లెవెల్ -7 (రూ.44,900-1,42,400)
14.	జూనియర్ మేనేజర్ (HR)	07	పే మేట్రిక్స్ లెవెల్ -7 (రూ.44,900-1,42,400)
15.	ప్రిన్సిపల్ ప్రైవేట్ సెక్రటరీ (NHIDCL HQrs వద్ద)	01	పే మేట్రిక్స్ లెవెల్ -11 (రూ. 67,700-2,08,700/-)
16.	పర్సనల్ అసిస్టెంట్ (NHIDCL HQrs వద్ద)	07	పే మేట్రిక్స్ లెవెల్ -7 7వ CPC యొక్క (రూ. 44,900-1,42,400/-)

* NHIDCL వెబ్‌సైట్ www.nhidcl.com వద్ద సవివర ప్రకటనను చూడవచ్చు.

కల్నల్. వివేక్ జైన్ (రిటైర్డ్)
CBC 37112/12/0003/2425 డిప్యూటీ జనరల్ మేనేజర్ (HR)

మౌలిక సదుపాయాల నిర్మాణమే, జాతిని నిర్మించడం

నేషనల్ హైవేలు & మౌలిక సదుపాయాల అభివృద్ధి కార్పొరేషన్ లిమిటెడ్
(భారత ప్రభుత్వరంగ సంస్థ)
కార్పొరేట్ కార్యాలయం : మొదటి అంతస్తు, టవర్ A, వర్ల్డ్ ట్రేడ్ సెంటర్, నౌరోజినగర్, న్యూఢిల్లీ-110029

F. No. NHIDCL/2(23)/Rectt.ED(T/P)/2024/HR తేది : 10.08.2024

నేషనల్ హైవేస్ & ఇన్‌ఫ్రాస్ట్రక్చర్ డెవలప్‌మెంట్ కార్పొరేషన్ లిమిటెడ్, భారత ప్రభుత్వం రోడ్ రవాణా & హైవేల మంత్రిత్వశాఖ అధీనంలో భారత ప్రభుత్వంచే ఒక కార్పొరేషన్‌గా నెలకొల్పబడి ఈశాన్య ప్రాంతంలోను మరియు పొరుగు దేశాలతో అంతర్జాతీయ సరిహద్దులు పంచుకొనే ప్రాంతాలలో, జాతీయ రహదారుల నిర్మాణం/ఉన్నతీకరణ/వెడల్పు చేయడంలో త్వరితంగా అడుగులు వేయడానికి నెలకొల్పబడింది.

కేంద్ర/రాష్ట్ర/యుటి ప్రభుత్వ మంత్రివర్గాలు/విభాగాలు, భారతీయ సైన్యం/నావికా/వైమానిక, బోర్డర్ రోడ్ సంస్థ (GREF), కేంద్ర/రాష్ట్ర స్వతంత్ర సంస్థలు/కేంద్ర/రాష్ట్ర ప్రభుత్వరంగ సంస్థలు వగైరాలలో విధులు నిర్వర్తించే అత్యంత చురుకైన, సమర్థవంతమైన మరియు అనుభవంగల అర్హులైన అధికారుల నుండి బదిలీపై డిప్యూటేషన్‌పై ప్రాతిపదికన ఈ క్రింది ఉద్యోగాలకు దరఖాస్తులు కోరుతోంది.

క్ర. సం.	ఉద్యోగాల పేరు	ఖాళీల సంఖ్య	CDA నమూనాలో పే మేట్రిక్స్ లెవెల్
01	ఎగ్జిక్యూటివ్ డైరక్టర్ (T/P)	01*	పే మేట్రిక్ లెవెల్ - 14 (రూ. 1,42,200-2,18,200)

* అవసరాన్ని బట్టి ఉద్యోగాలలో ఖాళీల సంఖ్య మారవచ్చు. తదుపరి, NHIDCL లో ప్రస్తుతం సూచించబడిన మరియు భవిష్యత్‌లో రానున్న ఖాళీల భర్తీ నిమిత్తం 31-12-2024 వరకు, NHIDCLకు ఎంపికైన అభ్యర్థుల ఒక జాబితా తయారీ హక్కు రిజర్వ్ అయివున్నది.

కల్నల్. వివేక్ జైన్ (రిటైర్డ్)
CBC 37112/12/0005/2425 డిప్యూటీ జనరల్ మేనేజర్ (HR)

మౌలిక సదుపాయాలు నిర్మించుకోవడమే జాతి నిర్మాణం

pnb Housing Finance Limited
నమోదిత కార్యాలయం: 9వ అంతస్తు, అంతరిక్ష భవన్, 22, కె.జి. మార్గ్, న్యూఢిల్లీ-110001.
పోన్లు : 011-23357171, 23357172, 23705414, వెబ్‌సైట్: www.pnbhousing.com
బ్రాంచి చిరునామా: సవితా ఎడిఫైస్, 2వ అంతస్తు, సంపత్ వినాయక ఆలయం రోడ్డు, అలెన్‌సోలీ షోరూం పైన, విశాఖపట్నం- 530003.

స్వాధీనతా ప్రకటన (సిరాస్సుల కొరకు)

సెక్యూరిటైజేషన్ అండ్ రీకన్‌స్ట్రక్షన్ ఆఫ్ ఫైనాన్షియల్ అసెట్స్ క్రింద మరియు ఎన్‌ఫోర్స్‌మెంట్ ఆఫ్ సెక్యూరిటీ ఇంటరెస్ట్ యాక్ట్-2002లోని నిబంధనలు 8(1) అనుసరిస్తూ మరియు సెక్యూరిటీ ఇంటరెస్ట్ (ఎన్‌ఫోర్స్‌మెంట్) రూల్స్ 2002లోని రూల్ 3తో చదువబడే సెక్షన్ 13(12) క్రింద సంక్రమించిన అధికారాలు వినియోగించుకుంటూ PNB హౌసింగ్ ఫైనాన్స్ లిమిటెడ్ అధీకృత అధికారి అయిన దిగువ సంతకందారు ప్రతి ఖాతాకు ఎదురుగా తెలిపిన మొత్తాలను సదరు నోటీసు/లు అందిన తేదీ/నోటీసు(లు) తేదీ నుంచి 60రోజులలోగా తిరిగి చెల్లించవలసినదిగా ఆయా రుణగ్రహీత/లను కోరుతూ ప్రతి ఖాతాకెదురుగా తెలిపిన తేదీన డిమాండ్ నోటీసు/లు జారీ చేశారు.

సదరు మొత్తాన్ని తిరిగి చెల్లించటలో రుణగ్రహీత/లు విఫలమైనందున, సదరు నిబంధనలలోని నిబంధన 8తో చదువబడే సదరు చట్టంలోని సెక్షన్ 13(4) క్రింద అతనికి/ఆమెకు సంక్రమించిన అధికారాలు వినియోగించుకుంటూ దిగువ తెలిపిన ఆస్తి/ఆస్తులను ప్రతిఖాతాకెదురుగా పేర్కొన్న తేదీలనాడు దిగువ సంతకందారు స్వాధీనం చేసుకున్నారని రుణగ్రహీత/లకు మరియు సాధారణ ప్రజానీకానికి ఇందుమూలముగా తెలియజేయడమైనది.

సదరు ఆస్తి/ఆస్తులతో వ్యవహరించరాదని, ఆస్తులతో జరిపే ఏ వ్యవహారమైనా రుణ ఒప్పందం ప్రకారం మొత్తానికి, దానిపై వడ్డీకి PNB హౌసింగ్ ఫైనాన్స్ లిమిటెడ్ హక్కుకు లోబడి ఉంటుందని ముఖ్యంగా రుణగ్రహీత/లను మరియు సాధారణ ప్రజానీకాన్ని ఇందుమూలముగా హెచ్చరించడమైనది. ఆస్తులు విడిపించుకోవడానికి, లభించు సమయం విషయంలో చట్టంలోని సెక్షన్ 13 సబ్ సెక్షన్ (8)లో గల అంశాలు రుణగ్రహీత దృష్టికి తీసుకురాబడినది.

రుణ అకౌంట్ నంబరు	రుణగ్రహీత సహరుణగ్రహీత /హామీదారు పేరు	డిమాండు నోటీసు తేదీ	బకాయి మొత్తం	స్వాధీనతా తేది	తనఖా ఆస్తి వివరణ
HOU/VSKP/0421/881663 B.O.: విశాఖపట్నం	శ్రీ లక్ష్మీ నారాయణ్ జయంతి S/o శ్యామ్ సుందర్ జయంతి ఫ్లాట్ నం. F-2, శ్రీ సాయి వెంకట నివాస్, దుర్గగుడి వక్కన, శ్రీనగర్, గాజువాక, విశాఖపట్నం, ఆంధ్రప్రదేశ్-530026. శ్రీమతి జయంతి వెంకట కామేశ్వరి దేవి, W/o. లక్ష్మీ నారాయణ్ జయంతి ఫ్లాట్ నం. F-2, శ్రీ సాయి వెంకట నివాస్, దుర్గగుడి వక్కన, శ్రీనగర్, గాజువాక, విశాఖపట్నం, ఆంధ్రప్రదేశ్-530026.	13.05.2024	రూ. 25,24,384.44 (రూపాయలు ఇరవై అయిదు లక్షల ఇరవై నాలుగు వేల మూడు వందల నలభై నాలుగు మరియు పైసలు నలభై నాలుగు మాత్రమే) 13-05-2024 నాటికి	06.08.2024 (సింబాలిక్)	"షెడ్యూల్ 'A' ఆస్తి : విశాఖపట్నం జిల్లా, గాజువాక జాయింట్ సబ్‌రిజిస్ట్రార్ కార్యాలయం, యొక్క పరిధిలో మరియు విశాఖపట్నం, గ్రేటర్ విశాఖపట్నం మునిసిపల్ కార్పొరేషన్ పరిధిలోని, గాజువాక మండలం, కణితి గ్రామం యొక్క సర్వే నం. 296/19 హ్యాగ్రే కవర్డ్ అయిన లే అవుట్ విద్యుత్ నగర్ యొక్క ఫ్లాట్ నం.83 కలిగిన 311 చ.గజాలు లేదా 260.041 చ.మీటర్ల విస్తీర్ణం కొలతల మొత్తం స్థలం మొత్తం అదంతా మరియు ఆ మొత్తం ఆస్తి సరిహద

10-8Pg6exHMNWJQE.qxd:10-8Pg6exHMNWJQE.qxd 1/1/02 7:10 AM Page 1

ఆదివాసి దినోత్సవంలో చింతూరు ఐటిడిఎలో చారిత్రక ఘట్టం

ప్రధానమంత్రి జన్‌మన్ యోజన సోలార్ యూనిట్‌లు ప్రారంభం

సోలార్ యూనిట్‌ను విద్యార్థుల చేతుల మీదుగా ఆవిష్కరిస్తున్న పివో

చింతూరు ఆగష్టు9 ప్రభాతవార్త ప్రపంచ ఆదివాసి దినోత్సవాన్ని చింతూరులో శుక్రవారం ఘనంగా నిర్వహించారు. చింతూరు ఐటిడిఎలో ప్రాజెక్టు అధికారి కావూరి చైతన్య జెండాను ఆవిష్కరించారు. ఈ సందర్భంగా దేశచరిత్రలోనే మొట్టమొదటి సారిగా ప్రధానమంత్రి జన్‌మన్ యోజన సోలార్ యూనిట్‌లను ఆదివాసి దినోత్సవం వేదిక వద్ద చింతూరు ఐటిడిఎ ప్రాజెక్టు అధికారి చైతన్య విద్యార్థుల చేతుల మీదుగా ఈ యూనిట్లను ఆవిష్కరింపజేశారు. రహదారి సౌకర్యం లేని ప్రాంతాలు,విద్యుత్ లైన్ల ఏర్పాటుకు అవకాశం లేని ప్రాంతాలు,కొండలపై నివశించే కుటుంబాలకు విద్యుత్ సౌకర్యం కల్పించటమే లక్ష్యంగా కేంద్ర ప్రభుత్వం ప్రధాన మంత్రి జన్‌మన్ యోజన పథకాన్ని ప్రవేశపెట్టింది.ఈ పథం ద్వారా మన దేశచరిత్రలోనే ఎపిలో చింతూరు ఐటిడిఎ పరిధిలో ఉన్న 94 కొండరెడ్డి కుటుంబాలకు ఈ యూనిట్లు మంజూరు అయ్యాయి.వాటిని ఎపిఇడిసియల్ సంస్థలో ఆపరేషన్స్ చేపడుతుంది. శుక్రవారం ఆదివాసి దినోత్సవాన్ని పురస్కరించుకోని చింతూరు ఐటిడిఎలో ఆదివాసి దినోత్సవ కార్యక్రమాల వేదిక వద్ద ఈ యూనిట్లకు సంబంధించిన సెట్‌ను, పోస్టర్‌ను ప్రారంభించారు. దేశ చరిత్రలోనే మొదటిసారి కావటంతో ఈ ఘటన చారిత్రాత్మకంగా మారింది.విద్యుత్ సౌకర్యం కల్పించటం సాధ్యంకాని,కొండలపై ఉన్న గ్రామాలకు సుమారు రూ॥50వేల రూపాయాల ఖర్చుతో ఐదు బల్బులు,ఒక ఫ్యాను,మోబైల్, ల్యాప్‌టాప్ వంటి వాటిని వినియోగించుకోవచ్చని, ఎపిఇపిడిసియల్ డిస్కం దేశంలోనే ఈ ప్రాజెక్టును పృధ్వీతేజా సియండి సూచనలమేరకు చింతూరు ఐటిడిఎ పరిధిలో ప్రారంభించినట్టు యస్. ఇ.కె.తిలక్ కుమార్ ఆపరేషన్స్ తెలిపారు. అంతేగాక చింతూరు ఐటిడిఎ పరిధిలో ఆదివాసి దినోత్సవం సందర్భంగా కొండపోడు సాగు చేస్తున్న 2056 మంది రైతులకు 11096.37 ఎకరాలకు మొదటి దశలో ఆర్‌యఫ్‌ఆర్ పట్టాలు మంజూరు అయ్యాయని,2292 మంది రైతులకు రెండవ దశలో 5617.92 ఎకరాలకు పోడు భూములకు పట్టాలు మంజూరు అయినట్టు పివో ప్రకటించటం విశేషం.ఐటిడిఎల ద్వారా గిరిజనుల అభ్యున్నతికి చేపడుతున్న కార్యక్రమాలు వాటి ద్వారా వస్తున్న ఫలితాలను వెల్లడించారు.చింతూరు ఐటిడిఎ పరిధిలో ఉన్న కూనవరం,చింతూరు యస్.యన్ .సి.యుల్లో 1.2కేజిల కంటె తక్కువ బరువుతో పుట్టిన బిడ్డలను కూడా వారం రోజుల వ్యవధిలో 2.3కేజిలకు పెంచి రక్షంచటం జరిగిందని, వరదల్లో నెలలు నిండిన దాదాపు 227 మంది గర్భిణీలను ముందస్తుగానే ఆసుపత్రులకు తరలించి వారిని సురక్షిత ప్రదేశాల్లో ఉంచామని,ప్రభుత్వ పాఠశాలల నుంచి అత్యధిక మార్కులు సాధించిన నలుగు విద్యార్థులు ఐఐటిల్లో చదవుతున్నారని,వివిధ ప్రభుత్వ శాఖల ద్వారా గిరిజన ప్రాంతాల అభివృద్ధికి తీసుకున్న చర్యలు ,చేపట్టిన సంక్షేమ కార్యక్రమాలు, అందరికి అందుబాటులో విద్యా, వైద్యం, సాగునీరు,త్రాగునీరు,రహదారుల సౌకర్యం, వ్యవసాయం,హార్టికల్చర్ అభివృద్ధికి తీసుకుంటున్న చర్యలను పివో వివరించారు.ఈ కార్యక్రమములో ఎవో రాజ్‌కుమార్‌తో పాటు విద్యుత్‌శాఖకు చెందిన ఈఆర్ మలకి,గనేష్‌తో పాటు వివిధ శాఖల అధికారులతో పాటు విద్యార్థులు,రాజకీయ పక్షాలు పాల్గొన్నారు.

అప్పు చెల్లించకుండా పోలీసు అధికారి బెదరిస్తున్నారు

- అక్రమ కేసులు నుంచి విముక్తి కల్పించండి - 23వ రోజు మంత్రి నారా లోకేష్ "ప్రజాదర్బార్" కు విన్నపాల వెల్లువ

మంగళగిరి,ఆగస్టు 09.ప్రభాతవార్త : ఆపదలో ఉన్నవారికి అండగా నిలుస్తున్న విద్య,ఐటి,ఎలక్ట్రానిక్స్ శాఖల మంత్రి నారా లోకేష్ "ప్రజాదర్బార్"కు విన్నపాలు కొనసాగుతూనే ఉన్నాయి.ఉండవల్లిలోని నివాసంలో 23వ రోజు ప్రజాదర్బార్ కు మంగళగిరితోపాటు రాష్ట్రవ్యాప్తంగా ప్రజలు పెద్దఎత్తున తరలివచ్చారు.ప్రతి ఒక్కరి విజ ్ఞప్తులను స్వీకరించిన మంత్రి..అండగా ఉంటామని భరోసా ఇచ్చారు.ఆయా సమస్యలను శాఖల వారీగా విభజించి పరిష్కరించాలని సిబ్బందికి ఆదేశాలు జారీచేశారు. వైసీపీ అండతో అక్రమ కేసులుపెట్టి వేధిస్తున్నారు. సత్యసాయి జిల్లా ధర్మవరానికి చెందిన సాకే కుళ్ళాయప్ప మంత్రి నారా లోకేష్‌ను కలసి గత వైసిపి ప్రభుత్వ అండతో ఆర్టీసీ కండెక్టర్‌గా పనిచేసే ఎమ్ఎస్ రమణప్ప తనపై అక్రమ కేసులు నమోదుచేయించి వేధిస్తున్నారని ఫిర్యాదు చేశారు.అధికారులకు చెప్పినా పట్టించుకోలేదని వాపోయారు.అతడి నుంచి ప్రాణహానీ ఉందని,విచారణ చేసి తగిన న్యాయం చేయాలని విజ్ఞప్తి చేశారు.అప్పు చెల్లించకుండా పోలీసు అధికారి బెదిరిస్తున్నారు. తమ వద్ద 8ఏళ్ళ క్రితం రూ.5లక్షల అప్పు తీసుకున్న పోలీసు అధికారి తిరిగి చెల్లించకుండా బెదిరిస్తున్నారని గుంటూరు జిల్లా వట్టిచెరుకూరు మండలం కుర్నూతలకు చెందిన మిక్కిలి మరియమ్మ మంత్రి లోకేష్‌ను కలసి కన్నీటిపర్యంతమయ్యారు. గతంలో అసెంబ్లీ చీఫ్ మార్షల్ సెక్యూరిటీ ఏఎస్పీగా పనిచేసిన థియోఫిలాస్‌కు పొలం తాకట్టుపెట్టి అప్పుఇచ్చాం,ఇంతవరకు చెల్లించలేదు.జగన్‌రెడ్డి పేరు చెప్పి బెదిరిస్తున్నారు.ఈ విషయంపై 2022లో డిజిపి కి ఫిర్యాదు చేయడం జరిగిందని,ఎలాంటి చర్యలు తీసుకోలేదని వాపోయారు.భర్తలేని తనకు పొలమే జీవనాధారం అని,విచారణ చేసి తగిన న్యాయం చేయాలని విజ్ఞప్తి చేశారు. సీఎం రిలీఫ్ ఫండ్ ద్వారా వైద్యసాయం అందించి ఆదుకోండి బుర్రకథల ద్వారా ప్రజలను చైతన్యపరిచిన తనకు కళాకారుల పెన్షన్ అందించి ఆదుకోవాలని మంగళగిరి నియోజకవర్గం నవులూరుకు చెందిన షేక్ షంషున్నీసా విజ్ఞప్తి చేశారు.

రైల్వే యూటిఎస్ యాప్‌ను సద్వినియోగం చేసుకోండి :డిసిఎం కమలాకర్ బాబు

సచివాలయం. ఆగస్టు 9. ప్రభాతవార్త. రైల్వే శాఖ సాధారణ టిక్కెట్ల కోసం రూపొందించిన యూటిఎస్ యాప్‌ను ప్రయాణికులు సద్వినియోగం చేసుకోవాలని దక్షిణ మధ్య రైల్వే డివిజనల్ కమర్షియల్ మేనేజర్ కె.కమలాకర్ బాబు కోరారు. మిర్యాలగూడ రైల్వే స్టేషన్‌లో శుక్రవారం యూటిఎస్ యాప్ వినియోగం గురించి ప్రయాణికులకు రైల్వే డివిజనల్ కమర్షియల్ మేనేజర్ కె.కమలాకర్ బాబు అవగాహన కల్పించారు. ఈ సందర్భంగా డిసిఎం కమలాకర్‌బాబు మాట్లాడుతూ గంటల తరబడి క్యూ లైన్‌లలో నిలబడకుండా సాధారణ రైల్వే టిక్కెట్‌లను ప్రయాణికులు ఈ యాప్ ద్వారా చేసుకోవచ్చునన్నారు. సాంకేతిక పరిజ్ఞానాన్ని ప్రయాణికులు సద్వినియోగం చేసుకుంటే టిక్కెట్ల కోసం క్యూ లైన్లలో నిలుచోవాల్సిన అవసరం ఉండదని, దీంతో పాటు ప్రయాణికులకు సమయం కూడా ఆదా అవుతుందన్నారు. కావున ప్రయాణికులందరు ఈ యాప్‌ను సద్వినియోగం చేసుకోవాలని డిసిఎం కమలాకర్ బాబు కోరారు. ఈ కార్యక్రమంలో సిఐ ఎన్ రాజు, ఎన్ సతీష్, టిటిఐలు దాశరథి, టివి రావు, హేమ కుమార్, సీసీటీసీ జవహర్లాల్ తదితర అధికారులు పాల్గొన్నారు.

స్వామిఅమ్మవార్ల నిత్యకళ్యాణోత్సవం అమ్మవారికి ప్రత్యేక అలంకరణ

శ్రీకాళహస్తి,ఆగస్టు 9 ప్రభాతవార్త తిరుపతి జిల్లాలోని ప్రముఖ పుణ్యక్షేత్రం శ్రీకాళహస్తి.ఒక్కొక్క రోజు ఒక్కొక్క దేవునికి నిత్యపూజలు,అభిషేకాలు ప్రత్యేక అలంకారాలు నిర్వహించటం ఆనవాయితి.ఈ నేపథ్యంలో శుక్రవారం సాయంత్రం అమ్మవారికి 116 బంగారు పుష్పాలతో అభిషేకించారు. అంతేకాక శుక్రవారం అమ్మవారికి బంగారు చీరతో ముస్తాబు చేసి వజ్రకిరీటాన్ని అలంకరించారు. ఇటీవల ఆలయానికి అతిథుల తాకిడి అధికంగా ఉంటుంది. ఆలయ చైర్మెన్ అంజూరు తారక శ్రీనివాసులు సూచనలతో ఆలయ సిబ్బంది యుద్ధ ప్రాతిపదికపై ఏర్పాట్లు చేస్తున్నారు. శుక్రవారం ధనుర్మాసం మహిళా భక్తులు విశేష సంఖ్యలో హాజరై అమ్మవారిని దర్శించు కున్నారు. సాధారణంగానే శుక్రవారం అమ్మ వారిని దర్శించుకొనుటకు భక్తులు విశేష సంఖ్యలో హాజరయ్యారు. మహిళా భక్తుల మనో భావాలకు అనుగుణంగా ఏర్పాట్లు చేశారు. శుక్రవారం ఆలయంలో వెలసిన దేవేరి జ్ఞాన ప్రసూనాంబఅమ్మవారికి ప్రత్యేక పూజలు, అభిషేకాలు నిర్వహించటం ఆనవాయితిగా ఉంది.ఈ సేవలకు భక్తుల నుంచి విశేష స్పందన వస్తుంది. శ్రీకాళహస్తీశ్వరాలయం కంచుగడప నుంచి ప్రవేశిస్తే మొదట దర్శనమిచ్చేది గురుదక్షిణామూర్తి. కుడివైపు చూస్తే మృత్యుంజయస్వామి ప్రతిష్ఠిత లింగం దర్శనమిస్తుంది. ఎడమవైపు నిత్యకళ్యా ణోత్సవం దర్శనమిస్తుంది. ఇక శుక్రవారం ఆలయంలో నిత్యోత్సవం ప్రత్యేక ఆకర్షణ. భక్తులకు పండగే పండగ అన్నట్లు ఉంటుంది. ఆలయంలో నిత్యకళ్యాణం పచ్చ తోరణంలా పూజలు అభిషేకాలు నిర్వహించబడుతుంది. ఓ వైపు స్వామి అమ్మవార్లకు అభిషేకాలతో పాటు రాహుకేతుదోష నివారణ పూజలు, శనీశ్వరునికి ప్రత్యేకాభిషేకాలు, ఇక స్వామి అమ్మవార్లకు నిత్యకళ్యాణం, మృత్యుంజయస్వామికి అభిషేకాలతో పునీతమౌతుంది.

గోవిందా.. నీవే దిక్కు! అధికారుల అనాలోచిత నిర్ణయాలు

శనివారం అంగప్రదక్షిణకు స్థానికులు దూరం - ఆఫ్‌లైన్ టోకెన్లు ఆన్‌లైన్‌కు మళ్లింపు

తిరుమల,ఆగస్ట్ 9ప్రభాతవార్తప్రతినిధి: కలియుగప్రత్యక్షదైవమ్ తిరుమల శ్రీవేంకటేశ్వరస్వామికి నిలువుదోపిడీ మొక్కులు తరువాత అంగప్రదక్షణ చేసే భక్తులంటే మహాప్రీతి. ఇదే విశ్వాసంతో....భక్తితో,నమ్మకంతో అనాదికాలంనుండి తిరుపతిలో ఉంటున్న స్థానిక హిందూ భక్తులు, గోవిందుని స్మరించుకుని జీవనం సాగిస్తున్న కుటుంబాలు తరతరాలుగా శనివారం వేకువజామున పవిత్ర పుష్కరిణిలో స్నానాలాచరించి, శుచిగా తడిబట్టలతో తిరుమల ఆలయంలోనికి చేరుకుని అంగప్రదక్షణ చేస్తారు. కొందరు స్థానిక భక్తులు తమ మొక్కుబడులుగానో, స్వామివారిపై భక్తివిశ్వాసాలతోనో 7వారాలుగానీ, ఏడు సంవత్సరాలుగానీ, మరీ కొందరు ఏకంగా జీవితాంతం నీ సేవలో తరిస్తాం స్వామీ ..గోవిందా అంటూ ప్రాణమున్నవరకు ప్రతి శనివారం అంగప్రదక్షణ చేసి ఆ ఏడుకొండలవాడిని తనివితీరా దర్శించుకొంటుండటం పరిపాటి. సాక్షాత్తు రాష్ట్రముఖ్యమంత్రి నారాచంద్రబాబునాయుడు కూడా ప్రతి శనివారం ఇష్టదైవాన్ని ఇంట్లో విశేషంగా పూజించి స్వామివారి ఆశీస్సులు తీసుకుని ప్రజాసేవకు సంకల్పం తీసుకుంటున్నట్లు స్వయంగా వెల్లడించారు. శ్రీవేంకటేశ్వరస్వామికి శనివారం అంటే అత్యంత పవిత్రమైన, ప్రీతికరమైన రోజు, ఆ రోజు తిరుపతి,తిరుమలలో ఉంటున్న స్థానికులు వేలాదిమంది తరతరాలుగా అంగప్రదక్షణ చేసేవారు. ఇందుకోసం ముందరోజు శుక్రవారం మధ్యాహ్నమే శుచిగా, భక్తితో తిరుమలకు చేరుకుని అక్కడ జారీచేసే అంగప్రదక్షణ టోకెన్లు పొంది శనివారం వేకువజామున స్వామివారి సేవచేసుకునేవారు. ఇప్పటికీ శనివారం రోజు ఏకంగా తిరుమల,తిరుపతి,రేణిగుంట, చంద్రగిరి, శ్రీనివాసమంగాపురం, తిరుచానూరు పరిసరాల్లోని వెంకన్న భక్తులు ఉదయం నుండి ఒంటిపొద్దుతో ఉండి మధ్యాహ్నం స్వామివారికి తళిగ వేసుకుని ఉన్నంతలో ఇంటిల్లిపాది పూజచేసి ఆ తరువాత నైవేద్యం స్వీకరించి భోంచేయడం ఆచారం. అంతటిపవిత్రత ఉన్న శనివారం రోజు స్థానిక భక్తులు చేపట్టే అంగప్రదక్షణకు టిటిడి అధికారులు పలు రకాల కారణాలు చెబుతూ స్థానికులను దూరం చేస్తున్నారు. 2020లో కరోనా వైరస్ ప్రభావంతో అప్పటివరకు రోజువారీగా 750 అంగప్రదక్షణ టోకెన్లు ఆఫ్‌లైన్‌లో జారీచేసేవారు. ప్రతిశనివారం రోజుకు శుక్రవారం ఉదయం నుండే పడిగాపులు కాసి తిరుపతి,తిరుమలవాసులు ఈ టోకెన్లు పొంది శనివారం స్వామివారి సేవలో పాల్గొని భక్తిని చాటుకునేవారు. ఇప్పుడు ఏకంగా 750 టోకెన్లు కూడా ఆన్‌లైన్ చేయడంతో స్థానికులు ఆవేదన వ్యక్తం చేస్తున్నారు. గతంలోనే వైసిపి ప్రభుత్వంలోని టిటిడి అధికారులు, బోర్డు అంగప్రదక్షణ టోకన్లు ఆన్‌లైన్‌తో స్థానిక భక్తులు గగ్గోలుపెట్టారు. నిరసన తెలిపారు. దీంతో ఒకమెట్టుదిగివచ్చిన అప్పటి టిటిడి అధికారులు శనివారం రోజుకు అంగప్రదక్షణకు శుక్రవారం 250 టోకెన్లు ఆఫ్‌లైన్‌లో జారీచేసేలా ఊరట కలిగించారు. ఇప్పుడు రాష్ట్రంలో టిడిపి కూటమి ప్రభుత్వం ఏర్పాటుతో శనివారం అంగప్రదక్షణకు 250 టోకెన్లను శుక్రవారం జారీచేసేవి ఆన్‌లైన్‌లో అందుబాటులోకి తీసుకురావడంతో స్థానికులు అంతర్మథనం చెందుతున్నారు. ఇప్పటికైనా స్థానికుడుగా ముఖ్యమంత్రి చంద్రబాబు స్వయంగా కలుగజేసుకుని శనివారం ఒక్కరోజుమాత్రం తిరుమల,తిరుపతి,పరిసరాల్లోని స్థానికులకు 750 టోకెన్లు తిరుమలలోనే ఆఫ్‌లైన్‌లో జారీచేసేలా వెసలుబాటు కల్పించాలని స్థానికులు కోరుతున్నారు.

నాణ్యమైన విద్యాబోధనతో ప్రభుత్వ స్కూళ్లపై నమ్మకం పెంచాలి

- అన్ని స్కూళ్లలో ఇంటర్‌నెట్ తప్పనిసరిగా ఏర్పాటుచేయండి
- సాల్ట్ ప్రాజెక్టుపై పాఠశాల విద్య అధికారులతో మంత్రి లోకేష్ సమీక్ష

మంగళగిరి,ఆగస్టు 09.ప్రభాతవార్త : నాణ్యమైన విద్యాబోధన ద్వారా ప్రభుత్వ పాఠశాలలపై ప్రజల్లో నమ్మకం పెంచాలి ్ ఉందని రాష్ట్ర విద్య,ఐటి,ఎలక్ట్రానిక్స్ శాఖల మంత్రి నారా లోకేష్ పేరొ ్కన్నారు.రాష్ట్రంలో ప్రపంచబ్యాంక్ సహకారంతో అమలవుతున్న సపోర్టింగ్ ఆంధ్రాస్ లెర్నింగ్ ట్రాన్స్ ఫర్మేషన్(సాల ్ట) ప్రాజెక్టు అమలుతీరుపై పాఠశాల విద్యాధికారులు, సంబంధిత ఏజెన్సీల ప్రతినిధులతో ఉండవల్లి నివాసంలో మంత్రి సమీక్షించారు. ఈ సందర్భంగా లోకేష్ మాట్లాడుతూ ..గత ప్రభుత్వ హాయాంలో సాల ్ట ప్రాజెక్టు అమల్లో వెనుకబడటంపై కారణాలను తెలుసుకున్నారు. నాడు-నేడు,సాల్ట్ వంటి పథకాలపై గత ప్రభుత్వం వేలకోట్లు ఖర్చుచేసినట్లు కాగితాల్లో చూపుతోందని,అదే నిజమైతే గత ఏడాది ప్రభుత్వ పాఠశాలల్లో 2లక్షల మంది విద్యార్థులు ఎందుకు తగ్గారని ప్రశ్నించారు.దీనిపై లోతైన విశ్లేషణచేసి,నాణ్యమైన విద్య అందించి మెరుగైన ఫలితాల సాధనకు అధికారులు చిత్తశుద్ధితో పనిచేయాలని కోరారు.అన్ని ప్రభుత్వ పాఠశాలల్లో ఇంటర్‌నెట్ తప్పనిసరిగా ఉండేలా చర్యలు తీసుకోవాలన్నారు.ఇంటర్మీడియట్‌లో మార్కులకు బదులుగా గ్రేడింగ్ విధానాన్ని అమలుచేయడానికి గల అవకాశాలను పరిశీలించాలని సూచించారు. ముఖ్యమంత్రి నుంచి ఎమ్మెల్యే వరకు ప్రజాప్రతినిధులంతా మోడల్ పిటిఎం సమావేశాలకు హాజరై తల్లిదండ్రుల మనోగతాన్ని తెలుసుకుంటామని ప్రభుత ్వ పాఠశాలల మెరుగైన పనితీరు కోసం తల్లులను భాగస్వాములను చేయాలని అన్నారు. బాల్యం నుంచే మహిళలను గౌరవించేలా వచ్చే విద్యా సంవత్సరం నుంచి పాఠ్యాంశాల్లో మార్పులు చేయాలని మంత్రి అధికారులను ఆదేశించారు. సమీక్షలో పాఠశాల విద్య ముఖ్య కార ్యదర్శి కోన శశిధర్,డైరెక్టర్ విజయ రామరాజు, ఇంటర్మీడియట్ విద్య డైరెక ్టర్ కృతికా శుక్లా,సమగ్ర శిక్ష రాష్ట్ర ప్రాజెక్టు డైరెక్టర్ బి.శ్రీనివాసరావు,పిడబ్ల్యుసి ప్రతినిధులు సుచీంద్ర కుమార్,సోనాల్ శివగుండే, సునీత,సురేష్‌బాబు, దత్తాత్రేయ,వైభవ్ పాండే, నాగ సాయికృష్ణ,సిద్దేశ్ శర్మ,తదితరులు పాల్గొన్నారు.

సీమ మీదుగా బెంగళూరు-గుల్బర్గాల మధ్య ప్రత్యేక రైలు సర్వీసులు

గుంతకల్లు రైల్వే, ఆగస్టు 9 ప్రభాతవార్త ప్రయాణికుల రద్దీని దృష్టిలో ఉంచుకుని రైల్వే శాఖ రాయలసీమ జిల్లాల మీదుగా బెంగుళూరు- గుల్బర్గా-బెంగుళూరుల మధ్య ప్రత్యేక రైలు సర్వీసులను నడుపుతున్నట్లు రైల్వే వర్గాలు తెలిపాయి. బెంగుళూరు నుంచి గుల్బర్గా వెళ్లే నెంబర్ 06533 ప్రత్యేకెక్స్‌ప్రెస్ ఈ నెల 14, 16, 17 తేదీల్లో రాత్రి 9:15 గంటలకు బెంగుళూరు నుంచి బయల్దేరి మరునటి రోజు ఉదయం 7:45 గంటలకు గుల్బర్గా చేరుకుంటుంది. తిరుగు ప్రయాణంలో గుల్బర్గా నుంచి బెంగుళూరు వెళ్లే నెంబర్ 06534 ప్రత్యేక ఎక్స్‌ప్రెస్ ఈ నెల 14, 17, 18 తేదీల్లో ఉదయం 9:30 గంటలకు గుల్బర్గా నుంచి బయల్దేరి అదే రోజు రాత్రి 8:00 గంటలకు బెంగుళూరు చేరుకుంటుంది.

అంబేద్కర్ విగ్రహంపై దాడిచేసిన దుండగులను కఠినంగా శిక్షించాలి - పసలూరి ఓబిలేసు డిమాండ్

అనంతపురం, ఆగస్టు 9 ప్రభాతవార్త బ్యూరో విజయవాడలో స్మృతివనంలో అంబేద్కర్ వవిగ్రహంపై దాడి చేసిన దండగులను కఠినంగా శిక్షించాలని మాదిగ హక్కుల పోరాట సమితి రాష్ట్ర అధ్యక్షులు పసలూరి డిమాండ్ చేశారు. అంబేద్కర్ విగ్రహంపై దాడికి విగ్రహం వద్ద ధర్నా చేశారు. ఈ సందర్భంగా పసలూరి ఓబిలేసు మాట్లాడుతూ.. కేంద్రంలో బిజెపి, రాష్ట్రంలో కూటమి ప్రభుత్వాలు ఏర్పడిన తర్వాత అంబేద్కర్ బావాజాలంపై దాడులు ప్రారంభమయ్యాయని వాపోయారు. ఈ ప్రభుత్వాలు మనువాద అజెండాను అమలు పరుస్తూ నచ్చిన వారిపై కుట్రపూరిత దాడులు చేస్తున్నారన్నారు. ఈ కార్యక్రమంలోసీనియర్ సామాజిక నాయకులు కుళ్లాయప్ప, దాసరి ఆదినారాయణ, న్యాయవాది చంద్రచర్ల హరి, సంత్‌రవిదాస్, ట్రస్ట్ చైర్మన్ పారా వర ప్రసాద్, మదిగుబ్బ ఓబులప్ప, సింగర్ రాజేష్, నారాయణస్వామి, రామాంజి, దావీద్ తదితరులు పాల్గొన్నారు.

మహిళా సాధికారతతోనే ప్రజాస్వామ్యంలో అభివృద్ధి సాధ్యం

- మాజీ ఉపరాష్ట్రపతి వెంకయ్యనాయుడు

పుస్తకావిష్కరణలో మాజీ ఉపరాష్ట్రపతి వెంకయ్య నాయుడు

గూడూరు, ఆగస్టు 9 ప్రభాతవార్త : మహిళలకు ప్రత్యేకంగా కళాశాల ఉండాలని 1981 సంవత్సరంలోనే ప్రముఖ వ్యాపారవేత్త ఆల్లారెడ్డి శ్యాంసుందర్‌రెడ్డి, డాక్టర్ సిఆర్‌రెడ్డి ఎంతో కృషి చేసి గూడూరు పట్టణంలో డిఆర్‌డబ్ల్యూ మహిళా కళాశాలను తీసుకురావడం సంతోషంగా ఉందని మాజీ ఉపరాష్ట్రపతి వెంకయ్యనాయుడు తెలిపారు. శుక్రవారం గూడూరు పట్టణంలోని డిఆర్‌డబ్ల్యూ కళాశాలలో ఏర్పాటు చేసిన అల్లారెడ్డి శ్యాంసుందర్‌రెడ్డి, డాక్టర్ సిఆర్‌రెడ్డి విగ్రహాలను మాజీ ఉపరాష్ట్రపతి వెంకయ్య నాయుడు, గూడూరు ఎమ్మెల్యే పాశం సునీల్ కుమార్, ప్రముఖ వైద్యుల సిఎంకేరెడ్డి, పట్టణ ప్రముఖులు కాలేజీ యాజమాన్యం ఆవిష్కరించారు. అనంతరం డాక్టర్ సిఆర్ రెడ్డి జీవిత చరిత్ర గ్రంథాన్ని మాజీ ఉపరాష్ట్రపతి విడుదల చేశారు. పలువురు పట్టణ ప్రముఖులతో మాజీ ఉపరాష్ట్రపతి పాత జ్ఞాపకాలను గుర్తు చేసుకున్నారు. ఈ సందర్భంగా మాజీ ఉప రాష్ట్రపతి వెంకయ్య నాయుడు మాట్లాడుతూ గూడూరు ప్రాంతం నుండి చెన్నైకి వెళ్లి ప్రముఖ వ్యాపారవేత్తగా ఉన్నత స్థాయికి ఎదగాలని ఆలోచనతో 1980 సంవత్సరంలో మహిళల కొరకు ప్రత్యేక కళాశాలను ఎంతో కష్టపడి ఏర్పాటు చేశారని అన్నారు. ఈనాడు కళాశాల రాష్ట్ర స్థాయిలో ఎంతో గుర్తింపు పొంది వేలాది మంది జీవితాలకు ఉన్నత బాట చూపించిందని పేర్కొన్నారు. వీరి విగ్రహాలు ఇక్కడ ఏర్పాటు చేయడం వల్ల ఈతరం రాబోయే తరాల వారికి స్ఫూర్తిని ఇస్తుందని అన్నారు. మహిళలు చదువుకోవడం వల్ల కుటుంబం ఎంత అభివృద్ధి చెందుతుందని డాక్టర్ సిఆర్ రెడ్డి లాంటి వారిని స్ఫూర్తిగా తీసుకొని వారికి తోచిన సహాయ కార్యక్రమాలు కొనసాగించాలని సూచించారు. అనంతరం గూడూరు ఎమ్మెల్యే సునీల్ కుమార్ మాట్లాడుతూ డాక్టర్ సిఆర్ రెడ్డి గూడూరుకే ఒక బ్రాండ్ అని ఆ మహానుభావుడు మహిళల కొరకు డిఆర్‌డబ్ల్యూ కళాశాలను స్థాపించి గూడూరుకు ఎంతో గుర్తింపు తీసుకువచ్చారని అన్నారు. ఆ మహనీయులను స్ఫూర్తిగా తీసుకొని ముందుకు వెళ్తామని పేర్కొన్నారు. అనంతరం మాజీ రాష్ట్రపతి వెంకయ్య నాయుడు, గూడూరు ఎమ్మెల్యే కుమారులను ఘనంగా సన్మానించారు. అనంతరం జాతీయ గీతంతో సమావేశం ముగించారు. ఈ కార్యక్రమంలో డాక్టర్ సిఎంకె రెడ్డి, మెహర్ మని, డాక్టర్ జనార్ధన్ రెడ్డి, డాక్టర్ రోహిణి, హనుమంతరావుపాల్గొన్నారు.

ప్రజలకు మెరుగైన వైద్య సేవలందించేందుకు ప్రత్యేక చర్యలు

ఆరోగ్యశాఖ మంత్రి సత్యకుమార్ యాదవ్

డయాలసిస్ సెంటర్‌ను ప్రారంభిస్తున్న మంత్రి సత్యకుమార్

నెల్లూరు ఆగస్టు 9 ప్రభాతవార్త ప్రభుత్వ అసుపత్రిల్లో మౌళిక వసతులు మెడికల్ ఎక్విప్‌మెంట్స్ ఏర్పాట్లుపై ప్రత్యేక చర్యలు చేపట్టనట్లు రాష్ట్ర ఆరోగ్యశాఖ మంత్రి సత్యకుమార్ యాదవ్ తెలిపారు.జిల్లా పర్యటనకు వచ్చిన మంత్రి నెల్లూరు ప్రభుత్వ సర్వజన వైద్యశాలలో లయన్స్ క్లబ్ ఇంటర్నేషనల్ ఫౌండేషన్ ఆద్వర్యంలో ఏర్పాటు చేసిన బయ్యా సరోజనమ్మ లయన్స్ పినాకిని డయాలసిస్ సెంటర్‌ను మంత్రి సత్యకుమార్,రూరల్ శాసన సభ్యులు కోటంరెడ్డి శ్రీధర్‌రెడ్డి ప్రారంభించారు.అనంతరం మంత్రి సత్యకుమార్‌యాదవ్ మాట్లడుతూ అదికారం చేపట్టిన రెండు నెలల్లోనే కార్పురేట్ హస్పటిల్‌కు దీటుగా ప్రభుత్వ అసుపత్రిలో ప్రజలకు మెరుగైన వైద్య సేవలు అందించామన్నారు.త్వరలో వైద్యశాఖలో ఉన్న ఖాళీ పోస్టులను భర్తి చేస్తామన్నారు.కాంట్రాక్టు ఉద్యోగులను రెగ్యులర్ చేసేందుకు చర్యలు తీసుకుంటామన్నారు. రోగుల సహాయం కోసం సెంట్రలైజ్ హెల్పడెస్క ఏర్పాటు చ ే య ్ ట ం జరుగుతుందన్నారు.పోదలకూరు,వింజమూరు ఆరోగ్య కేంద్రాల్లో డయాలసిస్ సెంటర్‌లు ఏర్పాటు చేస్తాబమని మంత్రి తెలిపారు.డయాలసిస్ సెంటర్‌లకు దాతలు ముందుకు రావలన్నారు.అనంతరం ప్రభుత్వ అసుపత్రిలో వైద్యదికారులతో పురపాలకశాఖ మంత్రి నారయణ,సత్యకుమార్ సమీక్ష నిర్వహించారు.అసుపత్రిలో ఉన్న సమస్యలను డిపార్టమెంట్ వారిగా మంత్రులకు అదికారులు వివరించారు.అన్ని విసయాలు త్వరిగతిన పూర్తి చేస్తామని హామీ ఇచ్చారు.ఉద్యోగుల ఇప్పిస్తామని నగదు వసూలు చేసిన బాదితునిపై పోలీసులు కేసు నమోదు చేసి ఆరెస్ట చేయడం జరిగిందని మంత్రి తెలిపారు.

శ్రీకాకుళం రోడ్డు ప్రమాదంలో ఒకరు మృతి

శ్రీకాకుళం, ఆగస్టు 9 ప్రభాతవార్త శ్రీకాకుళం జిల్లా నరసన్నపేట మండలం పాన్నాడపేట గ్రామానికి చెందిన పొన్నాన మీనమ్మ, ఆమె భర్త బుచ్చిబాబు (40)లు శుక్రవారం ఉదయం ఇంటి నుంచి ద్విచక్ర వాహనంపై బయలుదేరి రుగడ గ్రామంలో ఉన్న వాళ్ల బంధువుల ఇంటికి శుభకార్యానికి హాజరై తిరిగి వస్తుండగా పాతపట్నం- నరసన్నపేట రహదారిలో సుమారు 11 గంటల సమయంలో నౌతల జంక్షన్ దగ్గరకు చేరేటప్పటికి వాళ్లకి ఎదురుగా నరసన్నపేట నుంచి పాతపట్నం వైపు వస్తున్న కారు ద్విచక్ర వాహనాన్ని బలంగా ఢీకొట్టింది. దీంతో బుచ్చిబాబు కింద పడడం వల్ల తీవ్ర గాయాలై సంఘటన స్థలం వద్ద మృతి చెందాడు. డ్రైవర్ అతి నిర్లక్ష్యంగా కారు నడపడం వల్ల ఈ ప్రమాదం జరిగినట్లు మృతుడి భార్య మీనమ్మ తెలిపింది. మృతుడి భార్యకు కూడా గాయాలు కావడంతో ఆమెను పాతపట్నం ప్రభుత్వ

ఆసుపత్రికి చికిత్స నిమిత్తం తరలించారు. ఆమె ఇచ్చిన ఫిర్యాదు మేరకు కేసు నమోదు చేసారు.

హంద్రీ-నీవా కాలువల పనుల పూర్తికి 166 కోట్లతో ప్రతిపాదనలు

**కుప్పం, ఆగస్టు 9 ప్రభాతవార్త :

10-8pg5.qxd:10-8pg5.qxd 1/1/02 6:03 AM Page 1

బ్యాంకింగ్ చట్టానికి సవరణలు

లోక్‌సభలో బిల్లు ప్రవేశపెట్టిన ఆర్థిక మంత్రి నిర్మలా సీతారామన్

న్యూఢిల్లీ, ఆగస్టు 9: పార్లమెంటులో కేంద్ర బ్యాంకింగ్ చట్టానికి సవరణల బిల్లును ప్రతిపాదించారు. ఈ బిల్లును ఆర్థిక మంత్రి సీతారామన్ లోక్‌సభలో ప్రవేశపెట్టారు. డిపాజిటర్లు, వారసులకు కొంత సడలింపులు ఇచ్చారు. అలాగే నామినీలు నలుగురి వరకూ చేర్చుకునే సదుపాయం కూడా ఈ బిల్లులో ప్రతిపాదించారు. డిపాజిటర్లు ఏకకాలంలో నలుగురిని నామినీలుగా రికార్డు చేసుకోవచ్చని ఈ బిల్లు సూచిస్తోంది. ఈ బిల్లు సవరణతో భారతీయ రిజర్వు బ్యాంకు చట్టం, బ్యాంకింగ్ క్రమబద్ధీకరణ చట్టం, భారతీయ స్టేట్‌బ్యాంకు చట్టాలపై కూడా ప్రభావం పడుతుందని అంచనా. బ్యాంకు సేఫ్ కస్టడీల్లో ఉన్న వస్తువులు, ఆభరణాలు, డిపాజిట్లు వంటి వాటిపై మరింత భద్రతకోసమే ఈ నామినీలను సరళీకరిస్తున్నట్లు చట్టంలో రూపొందించారు. అలాగే నామినీలను చేర్చే ప్రక్రియను కూడా సరళీకృతంచేసారు. దీనితో నలుగురు నామినీలకు కూడా ఈ ఆస్తులు, నగదు డిపాజిట్లపై హక్కులు ఉంటాయి. అదికూడా డిపాజిటరు మరణిస్తేనే సంక్రమిస్తాయి. మొదటి నామినీ ఈ నిధులను క్లెయిమ్‌చేసుకోలేని పక్షంలో మిగిలిన ముగ్గురు నామినీలను కూడా సంప్రదించుకోవచ్చు. అంతేకాకుండా క్లెయిమ్ చేయని డివిడెండ్లు, వాటాలు, వడ్డీలు, బాండ్ల నగదీకరణ వంటివాటిని ఇన్వెస్టర్ ఎడ్యుకేషన్ ప్రొటెక్షన్ పండ్ (ఐఇపిఎఫ్)కు చేర్చాలని సూచిస్తోంది. దీనివల్ల ఇన్వెస్టర్ల సొమ్ములకు భద్రత ఏర్పడుతుందని చెపుతోంది. అలాగే బ్యాంకులు రిజర్వుబ్యాంకుకు అందచేసే నివేదికలకు గడువు నుకూడా సడలించింది. ప్రస్తుతం ఉన్న శుక్రవారం నుంచి ఆపక్షంలో ఉన్న చివరిరోజు లేదా నెల చివరిరోజు, త్రైమాసికం చివరిరోజుకు మార్చింది. దీనివల్ల నివేదికలు రూపొందించి అందచేయడంలో ఒకే విధానం అమలయినట్లు ఉంటుందని అంచనా. అలాగే భారతీయ స్టేట్‌బ్యాంకు చట్టం 1955లోని సెక్షన్ 10బి, 38 ఎలను సవరించాలని కూడా సూచిస్తోంది.

అలాగే బ్యాంకింగ్‌కంపెనీల సమీ కరణ, కొనుగోళ్లు, బదలీలు చట్టం 1970/1980 చట్టాలకు కూడా సవరణలు ఉంటాయి. బ్యాంకింగ్ చట్టంలోని సెక్షన్ 16 సబ్‌సెక్షన్ మూడుప్రకారం కేంద్ర సహకార బ్యాంకు డైరెక్టర్ రాష్ట్ర సహకార బ్యాంకు పాలకవర్గంలో డైరెక్టర్‌గా కొనసాగే వెసులుబాటును కూడా పొం దుపరిచారు. అలాగే వడ్డీ పరిమితిని కూడా ఐదు లక్షలనుంచి రెండుకోట్లకు పెంచారు.

భారత్- బంగ్లా సరిహద్దు పరిస్థితిపై పరిశీలనకు కమిటీ ఏర్పాటు

న్యూఢిల్లీ, ఆగస్టు 9: బంగ్లాదేశ్- భారత్ సరిహద్దులో ఆందోళనకర పరిస్థితులు నెలకొన్న నేపథ్యంలో వీటిని సమీక్షించేందుకు భారత్‌లో ఉన్న తస్థాయి కమిటీ ఏర్పాటు చేసింది. కల్లోలిత బంగ్లాదేశ్ మైనారిటీలపై దాడులు జరుగుతుండంపై భారత్ ఆందోళన వ్యక్తం చేస్తోంది. ఈ క్రమంలో సరిహద్దులో నెలకొన్న పరిస్థితులను సమీక్షించేందుకు కేంద్రప్రభుత్వంలో ఉన్నతస్థాయి కమిటీని ఏర్పాటు చేసింది. బంగ్లాదేశ్‌లో భారతీయులు, హిందువులు, ఇతర మైనారిటీల భద్రతను ఈ కమిటీ పర్యవేక్షించనుంది. బీఎస్ఎఫ్ తూర్పు కమాండ్ ఏడీజీ నేతృత్వంలో ఈ కమిటీ నియమించినట్లు కేంద్ర హోంశాఖ వెల్లడించింది. 'బంగ్లాదేశ్ కొనసాగుతున్న పరిస్థితులను దృష్టిలో ఉంచుకొని.. భారత్ -బంగ్లాదేశ్ సరిహద్దుపై ప్రస్తుత పరిస్థితిని సమీక్షించడానికి మోడీ ప్రభుత్వం ఓ కమిటీని ఏర్పాటు చేసింది. బంగ్లాదేశ్‌లో ఉన్న భారతీయులు, హిందువులతోపాటు ఇతర మైనారిటీ వర్గాల భద్రతకు సంబంధించి అక్కడి ఉన్నతాధికారులతో ఎప్పటికప్పుడు సంప్రదింపులు చేపడుతుంద్ధి అని కేంద్ర హోంశాఖ మంత్రి అమిత్‌షా పేర్కొన్నారు. బీఎస్ఎఫ్ తూర్పు కమాండ్ ఏడీజీ నేతృత్వంలో ఏర్పాటు చేసిన ఈ కమిటీ దక్షిణ బెంగల్, త్రిపుర విభాగాల బీఎస్ఎఫ్ ఐజీ స్థాయి అధికారులు, ల్యాండ్ పోర్టు ఆథారిటీ ఆఫ్ ఇండియా ఉన్నతాధికారులు సభ్యులుగా ఉంటారని తెలిపారు. రిజర్వేషన్ల వ్యతిరేక ఆందోళనతో అట్టుడికిన బంగ్లాదేశ్‌లో ముహమ్మద్ యూనుస్ సారథ్యంలో తాత్కాలిక ప్రభుత్వం ఏర్పాటైన విషయం తెలిసిందే. ప్రధానమంత్రి హోదాకు సమానమైన ముఖ్యసలహాదారుగా వ్యవహరిస్తోన్న యూనుస్.. పౌరుల భద్రతకు పెద్ద పీట వేయాల్సిన అవసరం ఉందన్నారు. వారిపై దాడుల్ని ఆపడం ప్రథమకర్తవ్యమని పేర్కొన్నారు. అయితే, కల్లోలిత దేశంలో హిందువులు సహా మైనారిటీ వర్గాలపై దాడులు జరుగుతుండటం భారత్ సహా పలుదేశాలను తీవ్ర ఆందోళనకు గురిచేస్తోంది.

తీహార్ బాడీబిల్డర్ అధికారి బర్త్‌డేపార్టీలో డ్యాన్సులు

సంజాయిషీ కోరిన అధికారులు

న్యూఢిల్లీ, ఆగస్టు 9: తీహార్‌జైలు అసిస్టెంట్ సూపరింటెండెంట్ దీపక్ శర్మ మళ్లీ వివాదాల్లోకి ఎక్కారు. ఒక ప్రైవేటు బర్త్‌డే పార్టీలో చేసిన డ్యాన్సులో తనవద్ద ఉన్న పిస్టల్‌ను పైకెత్తి చూపిస్తూ డ్యాన్సులు చేసారన్న వివాదం రేకెత్తింది. ఈ విడియో వైరల్ కావడంతో ఇపుడు దీపక్ శర్మను ఉన్నతాధికారులు సంజాయిషీ కోరారు. ఖల్‌నాయక్‌లో పాపులర్ అయిన పాట ఖల్‌నాయక్‌హూమై పాటకు డాన్సుచేస్తూ పిస్టల్‌ను పైకెత్తిచూపిస్తూ గాలిలోకి కాల్పులు జరిపాడని అభియోగాలున్నాయి. ఇది ఎంతో బాధ్యతారాహిత్యం అని పలువురు సిబ్బంది అధికారులు సైతం వ్యాఖ్యలుచేసారు. ప్రత్యక్ష సాక్షుల కథనం ప్రకారం అనేక రౌండ్లు గాలిలోకి కూడా కాల్పులుజరిపాడని చెపుతున్నారు. అయితే పోలీసులు ఈ కాల్పుల సంఘటనను ధృవీకరించాల్సి ఉంది. దీపక్‌శర్మ వివాదాల్లోకి రావడం కొత్తేమీ కాదు. వైట్‌కాలర్ నేరగాడు సుకేష్ చంద్రశేఖర్ బ్యారక్‌పై దాడిచేసిన సంఘటనలో ఈతడిపేరు వెలుగులోకి వచ్చింది. 200 కోట్ల రూపాయలు మోసం చేసాడన్న అభియోగాలపై సుకేష్ తీహార్‌జైలులో ఉన్న సంగతి తెలిసిందే. ఉద్యోగంతోపాటు శర్మకు బాడీ ఫిట్‌నెస్‌పైనా శ్రద్ధఎక్కువ. ఇన్‌స్టాలో ఆతనికి 4.4లక్షలమంది ఫాలోవర్లుఉన్నారు. గత ఏడాది కూడా ఒకమహిళను రూ.50లక్షలకు మోసం చేసాడన్న అభియోగాలతో వార్తల్లోకి వచ్చాడు.

ఢిల్లీలో ఐసిస్ ఉగ్రవాది అరెస్టు

న్యూఢిల్లీ, ఆగస్టు 9: ఢిల్లీపోలీస్ విభాగం ప్రత్యేక సెల్ శుక్రవారం రిజ్వన్ ఆలీ అనే ఐసిస్ ఉగ్రవాదిని అరెస్టుచేసింది. రానున్న స్వాతంత్ర్య దినోత్సవ వేడుకలకు సంబంధించి ఢిల్లీలో కల్లోలం సృష్టించేందుకు కుట్రలు జరుగుతున్నట్లు ఇంటెలిజెన్స్ సమాచారం ఇవ్వడంతో పోలీసులు ముమ్మర గాలింపులు చేపట్టారు. ఢిల్లీలోని దర్యాగంజ్ నివాసి అయిన రిజ్వాన్ ఆలీ ఇప్పటికే ఎన్ఐఎ నిఘాలో ఉన్నారు. ఉగ్రవాద సంబంధిత కార్యకలాపాల్లో ఉన్నట్లు పోలీసులు సైతం ఆతనిపై దృష్టిపెట్టారు. స్పష్టమైన సమాచారం అందడంతో పోలీసులు ఆతడి నివాసం పరిసరాల్లో నిఘా వేసి మాటు వేసి పట్టుకున్నారు. రాత్రి 11 గంటల ప్రాంతంలో తుగ్లక్‌బాద్ లోని బయోడైవర్సిటీ పార్కు వద్దకు వస్తున్నట్లుస మాచారం అందుకున్నారు. దీనితో స్పెషల్ సెల్ మాటువేసి ఉగ్రవాదిని పట్టుకుంది. ఆతడినుంచి 30 బోర్ స్టార్ పిస్టల్, మూడు లైవ్‌క్యాట్రిడ్జ్‌లు స్వాధీనంచేసుకున్నారు. మరో రెండు మొబైల్‌ఫోన్లు కూడా లభించాయి. ఈ ఫోన్లలో డేటాను అధికారులు డీకోడ్ చేస్తున్నారు. ఈతడిపై ఎన్ఐఎ ముందుమూడు లక్షల రివార్డును కూడా ప్రకటించింది. ఐసిస్‌తో రిజ్వాన్‌కు సంబంధాలు న్నాయని, పూణె మాడ్యూల్‌లో పని చేస్తున్నట్లు గుర్తించారు. అందువల్లనే ఆతడు వాంటెడ్ ఉగ్రవాదిగా మారాడు. స్వాతంత్ర్యది నోత్సవం రోజు కల్లోలం సృష్టిం చడానికే ఆతడు ఢిల్లీలో మకాంవేసినట్లు భావిస్తున్నారు. అలాగే రిజ్వాన్ ఆలీ ఆతడి సన్నిహితులు మొత్తం అనేకమంది విఐసిలు నివసించే ప్రాంతాల్లో రెక్కీలు కూడా చేసినట్లు తేలింది. రిజ్వాన్ ఆలీని చట్టవ్యతిరేక కార్యకలాపాల నిరోధక చట్టం పరిదిలో అరెస్టు చేసినట్లు స్పెషల్ సెల్‌ప్రక టించింది. మరణాయుధాల చట్టం కింద కూడా మరోకేసు నమోదుచేసారు.

ఢిల్లీ పొరుగననే ఉన్న పంజాబ్‌లో కూడా గాలింపు చర్యలను ముమ్మరం చేసారు. మొత్తం 28 పోలీస్ జిల్లాల్లో బస్ స్టాండ్లు క్రిక్కి రిసిన ప్యాసింజర్లు ఉన్న స్టేషన్లలో పోలీస్ జాగిలాలతో గాలింపుచేస్తున్నారు.

రష్యా సైన్యంలో ఇంకా 69 మంది భారతీయులు

విదేశాంగ మంత్రి జైశంకర్

న్యూఢిల్లీ, ఆగస్టు 9: రష్యా సైన్యంలో ఇంకా 69 మంది పౌరులు ఉన్నారని విదేశాంగ శాఖ మంత్రి జైశంకర్ తెలిపారు. ఉక్రెయిన్‌లో జరుగుతున్న యుద్ధంలో భారతీయులు కొందరు రష్యా సైన్యానికి సహాయకులుగా పని చేస్తున్న విషయం తెలిసిందే. వారిని తిరిగి స్వదేశానికి తీసుకువచ్చేందుకు ప్రభుత్వం కృషి చేస్తోందని విదేశాంగ మంత్రి జైశంకర్ పేర్కొన్నారు. శుక్రవారం లోక్‌సభ ప్రశ్నోత్తర సమయంలో అడిగిన ప్రశ్నలకు ఈమేరకు వెల్లడించారు.'రష్యా సైన్యంలో భారతీయులు మొత్తం 91 మంది ఉన్నారు. అందులో ఎనిమిది మంది మృతి చెందగా 14 మంది తిరిగి వచ్చారు. మిగిలిన 69 మందిని తీసుకువచ్చేందుకు ప్రభుత్వం కృషి చేస్తోంది. ఈ విషయమై స్వయంగా రష్యా విదేశాంగ మంత్రితో మాట్లాడాను. ఇటీవల ఆ దేశ అధ్యక్షుడు పుతిన్‌తో జరిగిన సమావేశంలో ప్రధానమంత్రి మోడీ సైతం ఇదే విషయాన్ని ప్రస్తావించారు. భారత పౌరులు రష్యాసైన్యంలో సేవలందించేందుకు ఒప్పందం కుదుర్చుకున్నారు. అదే పెద్ద సమస్యగా మారింది. ప్రభుత్వం సైతం ఆ ఒప్పందాలకు కట్టుబడి ఉండాల్సివస్తుంది. వేరే పనికోసం వెళ్లిన పౌరులు రష్యా సైన్యంలో ఇరుక్కున్నారని మేము భావిస్తున్నాం. వేరే పనికోసం సమస్యగా మారింది. ప్రభుత్వం సైతం ఆ ఒప్పందాలకు కట్టుబడి ఉండాల్సి వస్తుంది. వేరే పని కోసం వెళ్లిన పౌరులు రష్యా సైన్యంలో ఇర్కుక్కున్నారని మేము భావిస్తున్నాం. రష్యా సైన్యంలో ఉన్న భారతీయులు ఎవరినైనా తిరిగి స్వదేశానికి పంపించేందుకు కృషి చేస్తానని ఆ దేశ అధ్యక్షుడు హామీ ఇచ్చారు. అని జైశంకర్ తెలిపారు.

విద్యార్థినులు హిజాబ్ ధరించవచ్చు

సుప్రీం సంచలన తీర్పు

వారికి దుస్తులు ఎంచుకొనే స్వేచ్ఛ లేదా? అని ప్రశ్న

న్యూఢిల్లీ, ఆగస్టు 9: అమ్మాయిలకు తాము ధరించే దుస్తులను ఎంచుకునే స్వేచ్ఛ ఉండాలని, దీనిపై విద్యాసంస్థలు బలవంతం చేయకూడదని సుప్రీం కోర్టు తెలిపింది. క్యాంపస్‌లో హిజాబ్ ధరించడాన్ని నిషేధిస్తూ మహారాష్ట్ర లోని ఓ కాలేజీ ఇచ్చిన సర్కులర్‌పై సుప్రీం కోర్టు స్టే విధించింది. ఈ సందర్భంగా అత్యున్నత న్యాయస్థానం కీలక వ్యాఖ్యలు చేసింది. విద్యార్థుల పేర్లతో వారి మతపరమైన గుర్తింపు బయటపడట్లేదా,అని ప్రశ్నించింది. అమ్మాయిలకు తాము ధరించే దుస్తులను ఎంచుకునే స్వేచ్ఛ ఉండాలని అభిప్రాయపడింది. క్యాపంస్‌లో హిజాబ్,బుర్గా, నిఖాబ్ క్యాప్ వంటివి ధరించకూడదంలూ ముంబయి ఎస్‌జీ ఆచార్య అండ్ డీకే మరాఠీ కాలేజీ ఇటీవల ఓ సర్క్యులర్ జారీ చేసింది. దీన్ని సవాలు చేస్తూ కొన్ని విద్యార్థి సంఘాలు బాంబే హైకోర్టును ఆశ్రయించగా.. కళాశాల నిర్ణయాన్ని ఉన్నత న్యాయస్థానం సమర్థించింది. దీంతో హైకోర్టు తీర్పును సవాల్ చేస్తూ వారు సుప్రీం కోర్టులో దాఖలు చేశారు. దీనిపై విచారణ జరిపిన ధర్మాసనం.. నిషేధంపై స్టే విధించింది. 'అమ్మాయిలకు వారు ధరించే దుస్తులకు వారు ధరించే దుస్తులను ఎంపిక చేసుకునే స్వేచ్ఛ ఉండాలి. కాలేజీలు వారిని బలవంతం చేయకూడదు. దేశంలో అనేక మతాలు ఉన్నాయి. పేర్లు వారి మతపరమైన గుర్తింపు బయటపెట్టల్లేదా, అలాగని ఇకనుంచి వారి నంబర్లతో పిలుస్తారా, అని ధర్మాసనం ప్రశ్నించింది.

టర్కీలో బయటపడిన పురాతన గ్రీకు నిధి!

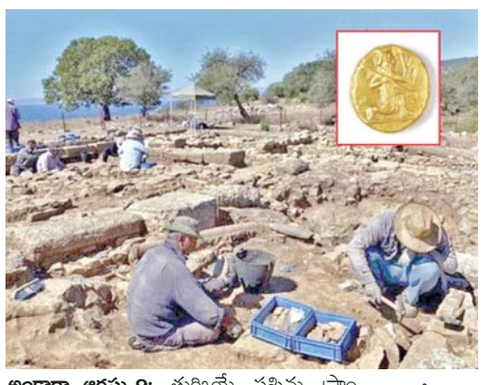

అంకారా, ఆగస్టు 9: తుర్కియే పశ్చిమ ప్రాంతంలో ఇటీవల పురాతత్వ శాస్త్రవేత్తలు తవ్వకాలు చేపట్టగా ఓ కుండ నిండా బంగారు నాణేలు బయటపడ్డాయి. వీటిపై మోకరిల్లిన విలుకాడు చిహ్నం ఉంది. వీటితో పాటు ఎంతో విలువైన పలు వస్తువులను కూడా గుర్తించారు. ఇవన్నీ క్రీస్తు పూర్వం అయిదో శతాబ్దానికి చెందినవిగా భావిస్తున్నారు. ఇవన్నీ పురాతన గ్రీకు రాజ్యానికి చెందినవిగా అంచనా వేస్తున్నారు. వీటిని సర్డిస్ అనే ప్రాంతంలో తయారుచేసినట్లు భావిస్తున్నారు. ఈ నాణేలను కిరాయి సైనికులకు చెల్లించేందుకు వినియోగించి ఉండవచ్చని శాస్త్రవేత్తలు చెబుతున్నారు. ఎవరూ తాము మరోసారి తీసుకునే అవసరం లేదని బంగారు నాణేలు పాతిపెట్టరని, ఇవి ఎవరో దురదృష్టవంతుడైన కిరాయి సైనికుడికి చెందినవి కావచ్చని యూనివర్సిటీ ఆఫ్ మిచిగాన్‌కు చెందిన క్రిస్టఫర్ రాటే పేర్కొన్నారు. ఒక్కో బంగారు నాణెం అతడి ఒక నెల జీతం కావచ్చని గ్రీక్ చరిత్ర కారులు అంచనా వేస్తున్నారు. అప్పట్లో వెండి నాణేలను రోజు వారి ఖర్చులకు వాడేవారని భావిస్తున్నారు. క్రీస్తు పూర్వం 427లో ఏథెన్స్‌కు చెంఇన ఓ జనరల్ పర్షియా తరఫున దాడి చేసిన కిరాయి హంతకుల సమూహాన్ని మట్టుబెట్టారని అందులో వ్యక్తికి చెందినవిగా అనుమానిస్తున్నారు.

నేను రాజకీయాల్లోకి వస్తా

షేక్ హసీనా తనయుడు సాజీబ్ వాజెద్

ఢాకా, ఆగస్టు 9: బంగ్లాదేశ్‌లో హింసాకాండ అక్కడి రాజకీయ పరిస్థితులను ఒక్కసారిగా మార్చేసింది. షేక్ హసీనా నేతృత్వంలోని ప్రభుత్వం కూలిపోయి చివరకు ఆమె భారత్‌లో ఆశ్రయం పొందాల్సిన పరిస్థితి తలెత్తింది. ఆమె ఇంకా రాజకీయాల్లోనే కొనసాగుతారా? మరే దేశంలోనైనా ఆశ్రయం పొందుతారా? అనే దా నిపై ఇంకా స్పష్టత లేదు. ఇలాంటి సమయంలో తాను తల్లి వాంసత్వాన్ని అందిపుచ్చుకుంటానని సాజీబ్ వాజెద్ ప్రకటించారు. రాజకీయాల్లోకి వచ్చేందుకు సిద్ధమని తెలిపారు. గతంలో తనకు అలాంటి ఉద్దేశమే లేదని, అయితే అవామీ లీగ్ పార్టీ నేతలపై దాడుల నేపథ్యంలో ఆ ఆపార్టీని రక్షించుకునేందుకు తాను ఏం చేయడానికైనా వెనకడుగు వేయనని స్పష్టం చేశారు. రాజకీ యాల్లో చేరాల్సిన అవసరం ఉందనుకుంటే నేను వెనక్కి తగ్గను. ఈసారి పదవీ కాలం పూర్తి యిన తర్వాత మా అమ్మ రాజకీయాల నుంచి రిటైర్ అయ్యేవారు. నాకు రాజకీయంగా ఎలాం టి ఆశయాలు లేవు. నేను ఎప్పుడో అమెరికాలో సెటిల్ అయ్యాను. కానీ ప్రస్తుత బంగ్లా పరిణామాల వేళ నాయకత్వలోటు కనిపిస్తోంది. అవామీ లీగ్ పార్టీ, నేతల కోసం నేను చురుగ్గా వ్యవహరిస్తాను అని వాజెద్ వ్యాఖ్యానించారు.

అమ్మాయిల పెళ్లి వయసు కుదింపు

ఇరాక్ పార్లమెంట్‌లో ప్రతిపాదిత బిల్లుపై తీవ్ర ఆందోళన

బాగ్దాద్, ఆగస్టు 9: దేశంలోని బాలికల పెళ్లి వయసుకు సంబంధించి పార్లమెంట్‌లో ఇరాక్ ప్రభుత్వం ప్రతిపాదించిన ఓ బిల్లుపై తీవ్ర ఆందోళన వ్యక్తమవుతోంది. అమ్మాయిల వివాహ వయసును 9 సంవత్సరాలకు కుదించాలంటూ ఆ బిల్లులో ప్రతిపాదించడమే అందుకు కారణం. ఈ వివాదాస్పద బిల్లును ఇరాక్ న్యాయ మంత్రిత్వ శాఖ ప్రవేశపట్టింది. పర్సనల్ స్టేటస్ లాను సవరించే ఉద్దేశంతో దీనిని తీసుకువచ్చారు. ప్రస్తుత నిబంధనల ప్రకారం.. ఇరాక్‌లో అమ్మాయిల వివాహ వయసు 18 యేళ్లుగా ఉంది. ఒకవేళ ఈ బిల్లు పాస్ అయితే బాలికలు 9 యేళ్లు, బాలురు 15 యేళ్లకు వివాహం చేసుకోవడానికి చట్టపరంగా ఎలాంటి అడ్డంకి ఉండదు. ఇది బాల్యవివాహాలు పెరిగేందుకు కారణమవుతుందనే ఆందోళన వ్యక్తం అవుతోంది. లింగ సమానత్వం, మహిళల హక్కుల విషయంలో ఇంతకాలం సాధించిన పురోగతిని దెబ్బతీస్తుందని తీవ్ర విమర్శలు వ్యక్తమవుతున్నాయి. మానవ హక్కుల సంఘాలు, మహిళా సంఘాలు ఈ బిల్లును తీవ్రంగా వ్యతిరేకిస్తున్నాయి. బాలికల విద్య, ఆరోగ్యంపై ఇది తీవ్ర ప్రభావాన్ని చూపుతుందని, దీని వల్ల చదువు మధ్యలో ఆపే ఆడపిల్లల సంఖ్య పెరుగుతుందని, చిన్న వయసులోనే గర్భం దాల్చడం, గృహహింస వంటివి పెచ్చుమీర తాయని ఆగ్రహం వ్యక్తం చేశాయి. యూనిసెఫ్ గణాంకాల ప్రకారం.. ఇరాక్‌లో ఇప్పటికే 28 శాతం మంది బాలికలకు 18 యేళ్లలోపే పెళ్లిళ్లవుతున్నాయి. గతంలోనూ ఇరాక్ పార్లమెంట్ వేదికగా వివాహ వయసు కుదింపు ప్రయత్నం జరిగినప్పటికీ.. పలువురు చట్టసభ సభ్యులు అభ్యంతరంతో వెనక్కి తగ్గాల్సి వచ్చింది.

'ఇప్పుడు నేనేం చేస్తున్నా?': సిబ్బందికి ఝలక్ ఇచ్చిన అమెరికా అధ్యక్షుడు జో బైడెన్

వాషింగ్టన్, ఆగస్టు 9: అమెరికా అధ్యక్షుడు జోబైడెన్ తన విచిత్ర ప్రవర్తనతో మరోసారి చుట్టుపక్కల వారిని గందరగోళంలో పడేశారు. జాపకశక్తిపై విమర్శలతో అధ్యక్ష అభ్యర్థి రేసు నుంచి ఆయన వైదొలగిన విషయం తెలిసిందే. తాజాగా శ్వేత సౌధంలో వరల్డ్ సిరీస్ విజయం తర్వాత టెక్సాస్ రేంజర్స్ గౌరవార్థం ఓ కార్యక్రమం ఏర్పాటు చేశారు. ఈస్ట్ రూమ్‌లో జరిగిన ఈ కార్యక్రమంలో బైడెన్ పాల్గొన్నారు. ఈ సందర్భంగా పర్సనలైజ్డ్ జెర్సీ, కౌబాయ్ బూట్లను బహుమతులుగా స్వీకరరించారు. అంతో హఠాత్తుగా ఆయన 'ఆల్‌రైట్.. ఇప్పుడు నేనేం చేస్తున్నాను' అని అంటూ చుట్టూ కొత్తగా చూశారు. దీంతో చుట్టుపక్కల వారికి ఏమీ అర్థం కాలేదు. అదే సమయంలో ఆయన మిలిటరీ సహాయకుడు అక్కడ ఉన్న అతిథులను వారి సీట్లలో కూర్చోవాలని అభ్యర్థించారు. దీంతో పాటు అధ్యక్షుడు అక్కడికి వెళ్లిపోతున్న ప్రకటించారు. దీంతో ఆయన అక్కడి నుంచి మెల్లగా పరిగెడుతున్నట్లు వెళ్లి అక్కడే ఉన్న పిల్లలతో మాట్లాడారు. బైడెన్ శ్వేతసౌధంలో కొనసాగడంపైనా ప్రత్యర్థులు సందేహాలు వ్యక్తం చేస్తున్న వేళ తాజా ఘటన మరింత ఆజ్యం పోసింది. ఆయన అధ్యక్ష అభ్యర్థిత్వం ఉపసంహరించుకొన్న నాటి నుంచి కొందరు రిపబ్లికన్లు, డెమొక్రాట్లు ఆయన దేశాన్ని పరిపాలించడంపై సందేహాలు వ్యక్తం చేస్తున్నారు. వయసురీత్యా వచ్చే ఇబ్బందులు వల్ల అమెరికా అధ్యక్షుడు బైడెన్ జాపకశక్తిలో అనేక లోపాలను గుర్తించినట్లు కొన్ని నెలల క్రితం ఓ కీలక నివేదిక వెల్లడించింది. ఒబామా హయాంలో ఉపాధ్యాక్షుడిగా పనిచేసిన సమయంలో దేశానికి సంబంధించిన రహస్య సమాచారాన్ని ఆయన ప్రైవేటు వ్యక్తులతో పంచుకున్నట్లు ఆరోపించింది. అయితే ఆయనపై చర్యలు తీసుకోవాల్సిన అవసరం లేదని పేర్కొనడం గమనార్హం. కుమారుడు బ్యూ బైడెన్ మరణానికి సంబంధించిన విషయాలు కూడా ఆయనకు జ్ఞాపకం లేవని దానిలో పేర్కొంది. కానీ జోబైడెన్ దీనిని ఖండించారు. మరోసారి అధ్యక్ష ఎన్నికల్లో పోటీ చేసేందుకు బైడెన్ సిద్ధమవుతున్న తరుణంలో వెలువడిన ఈ నివేదిక ఆయన్ను బాగా ఇబ్బంది పెట్టింది. ఆ తర్వాత మెల్లగా రేసు నుంచి వైదొలగిన సంగతి తెలిసిందే.

అమెరికా ఎన్నికల్లో ఇరాన్ జోక్యం..

మైక్రోసాఫ్ట్ ఆరోపణ

న్యూయార్క్, ఆగస్టు 9: అమెరికా ఎన్నికలను ప్రభావితం చేసేందుకు ఇరాన్ యత్నిస్తోందని ప్రముఖ టెక్ కంపెనీ మైక్రోసాఫ్ట్ ఆరోపించింది. ఆ దిశగా ఈ మధ్య ఆన్‌లైన్ కార్యకలాపాలు పుంజుకున్నట్లు తెలిసింది. ఎన్నికల ప్రచారాలే లక్ష్యంగా ఈ మెయిల్ ఫిషింగ్ వంటివి అందులో ఉన్నట్లు పేర్కొంది. ఇరాన్‌కు చెందిన కొన్ని బృందాలు గత కొన్ని నెలలుగా దీనిపైనే పని చేస్తున్నట్లుగా మైక్రోసాఫ్ట్ ఆరోపించింది. నకిలీ వెబ్‌సైట్ల సృష్టి, సామాజిక కార్యకర్తల్లా అనుకరణ వంటి మార్గాల్లో ఓటర్ల మధ్య విభజన కోసం యత్నిస్తున్నారని తెలిపింది. ముఖ్యంగా ఎన్నికల ఫలితాలను ప్రభావితం చేసే కీలక రాష్ట్రాలపైనే దృష్టి సారించినట్లు పేర్కొంది. ఈ మేరకు సమర్పించిన నివేదికలో ఈ తరహా కార్యకలాపాలకు పాల్పడుతున్న బృందాలు, అవి అనుసరిస్తున్న విధానాలను మైక్రోసాఫ్ట్ ఖచ్చితంగా పేర్కొనడం గమనార్హం. ఈ చర్యల వెనుక ఇరాన్ ఉద్దేశాన్ని మాత్రం వెల్లడించలేదు. రిపబ్లికన్ అభ్యర్థి ట్రంప్‌కు వ్యతిరేకంగా ఇరాన్ ప్రచారం చేస్తోందని ఇటీవల అమెరికా అధికారులు పలువురు ఆరోపించారు. ట్రంప్ అధ్యక్షుడిగా ఉన్న సమయంలోనే 2020లో ఇరాన్ కీలక కమాండర్ ఖాసిం సులేమానిని అగ్రరాజ్యం హతమార్చిన విషయం తెలిసిందే. అందుకు ప్రతికారంగానే ఇరాన్ ఈ తరహా చర్యలకు పాల్పడుతోందని సమాచారం. మరోవైపు ట్రంప్ సహా కీలక అధికారుల హత్యకు కుట్ర పనిని ఆరోపణల కింద ఇటీవల ఓ పాకిస్తానీ వ్యక్తి అమెరికాలో అరెస్టయ్యాడు. అతడికి ఇరాన్‌తో సంబంధాలున్నట్లు తేలింది. ఎన్నికలను ప్రభావితం చేసేలా ఇరాన్ చేసిన కొన్నియత్నాలను ఈ సందర్భంగా మైక్రోసాఫ్ట్ ఉదహరించింది. ఎన్ని కల ప్రచారాల్లో కీలకంగా వ్యవహరిస్తున్న కొందరు అధికారులకు ఫిషింగ్ మెయిల్స్ పంపినట్లు తెలిపింది. ఫలితంగా సైబర్ దాడికి పాల్పడి కీలక సమాచారాన్ని తస్కరించే ప్రయ త్నం చేసినట్లు వెల్లడించింది. ఇరాన్ రివల్యూ షనరీ గార్డ్స్‌తో సంబంధం ఉన్న బృందాలు ఈ తరహా దాడులకు పాల్పడినట్లు పేర్కొంది. మరో ఘటనలో అధ్యక్ష అభ్యర్థిత్వానికి పోటీపడిన ఓ కీలక నేత అకౌంట్‌లోకి లాగిన్ అయ్యేందుకు విఫలయత్నం చేసినట్లు తెలిపింది. మరోవైపు ట్రంప్‌పై దుష్ప్రచారమే లక్ష్యంగా నకిలీ వెబ్‌సైట్లను సైతం క్రియేట్ చేసినట్లు వెల్లడించింది. సామాజిక కార్యకర్తలుగా పేర్కొంటూ ఎన్నికల ప్రక్రియలో కీలకంగా వ్యవహరిస్తున్న కొందరు అధికారులను ప్రభావితం చేసేందుకు యత్నించినట్లు గుర్తించింది.

చైనా నౌకాశ్రయంలో భారీ పేలుడు

బీజింగ్, ఆగస్టు 9: చైనాలోని అత్యంత బిజీ పోర్టుల్లో ఒకటైన నింగ్పో-జౌషాన్ పోర్టులో ఆగి ఉన్న నౌకలో శుక్రవారం ఉదయం భారీ పేలుడు సంభవించింది. ఈ పేలుడు తీవ్రతకు దాదాపు 2 కి.మీ. మేరకు షాక్‌వేవ్ ప్రయాణించిందని ది మిర్రర్ పత్రిక పేర్కొంది. ఇప్పటి వరకు ప్రాణ నష్టం వివరాలు తెలియరాలేదు. తైవాన్‌కు చెందిన యంగ్ మింగ్ మెరైన్ ట్రాన్స్‌పోర్టు కార్పొరేషన్‌కు చెందిన వైఎం మొబిలిటీ అనే కార్గోషిప్ మూడో టెర్మినల్‌లో ఆగి ఉండగా ఈ ఘటన చోటుచేసుకుంది. చైనా న్యూస్ ఏజెన్సీ షిన్హువా కూడా దీనిని ధ్రువీకరించింది. ఈ నౌక గల్ఫ్ దేశాలకు రవాణా చేస్తుందని అధికారులు చెబుతున్నారు. పేలుడు జరిగే సమయానికి ఇందులో ప్రమాదకరమైన పదార్థాలు ఉన్నట్లు తెలుస్తోంది. ఈ పేలుడు నుంచి నౌక ఉద్యోగులు, ఇతర సిబ్బంది సురక్షితంగా బయటపడినట్లు అధికారులు పేర్కొన్నారు.

ఎలమంచిలి మండల వైసీపీ ఖాళీ

ఎలమంచిలి, ఆగస్టు 9, ప్రభాతవార్త

ఎలమంచిలిలో మండలంలోని ఎంపీటీసీలు వైస్ ఎంపీపీలు వైఎస్సార్ పార్టీ నుంచి జనసేన పార్టీ కండువా కప్పుకున్నారు. మంగళగిరిలోని జనసేన పార్టీ ప్రధాన కార్యాలయంలో ఎలమంచిలి ఎమ్మెల్యే సుందరపు విజయ కుమార్ ఎలమంచిలి మండలం వైస్ ఎంపీపీ రాజాన శేషగిరిరావు శిల్పాశెట్టి ఉమగణేష్, ఎంపీటీసీ శివలక్ష్మి సుధా సర్పంచ్ రాజాన సునీతలకు పార్టీ కండువా కప్పి పార్టీలోకి సాదరంగా ఆహ్వానించారు. ఈసందర్భంగా వైస్ ఎంపీపీ రాజాన శేషు జనసేన పార్టీ అనుగుణంగా పనిచేస్తామని, మండలంలోని అభివృద్ధి చెందాలంటే ఒక ముఖ్యమంత్రి జనసేన పార్టీ అధినేత పవన్‌కళ్యాణ్ సాధ్యమని అన్నారు. ఈకార్యక్రమంలో ఎలమంచిలి పట్టణ మండలం జనసేన పార్టీ నాయకులు నియోజకవర్గం నాయకులు పాల్గొన్నారు.

ఆదివాసీ బిడ్డలు ఉన్నత స్థాయికి చేరాలి

విశాఖపట్నం, ఆగస్టు 9, ప్రభాతవార్త

ఆదివాసి బిడ్డలు ఉన్నత స్థాయికి చేరాలని అందుకు ప్రభుత్వం అందిస్తున్న అన్ని సదుపాయాలను వినియోగించుకోవాలని జిల్లా కలెక్టర్ ఎం ఎన్ హరేంధిర ప్రసాద్ పేర్కొన్నారు. మనం ఎక్కడ నుంచి వచ్చాం అన్న దానికంటే ఏమి సాధించాం అన్నదే ముఖ్యమని ఆదిశగా గిరిజన విద్యార్థులు ప్రభుత్వం అందిస్తున్న వసతులను సద్వినియోగం చేసుకొని మంచి భవిష్యతలో తరాలుకు ఆదర్శంగా ఉండాలని ఎంఎన్ హరేంధిరప్రసాద్ తెలిపారు. శుక్రవారం స్థానిక కలెక్టర్ కార్యాలయం సమావేశం మందిరంలో ఏర్పాటు చేసిన కార్యక్రమం జిల్లా కలెక్టర్ అధ్యక్షతన జరిగింది. ఈకార్యక్రమానికి కలెక్టరేట్ పరిపాలన అధికారి ట్రైబల్ వెల్ఫేర్ పరిపాలన అధికారి వెల్ఫేర్ అధికారులు తదితరులు పాల్గొన్నారు. ఈసందర్భంగా కలెక్టర్ ఎంఎన్ హరేంధర ప్రసాద్ మాట్లాడుతూ ఆదివాసీలుగా పుట్టిన అనేక మంది ప్రముఖులు అయ్యి చాలా సాధించి చరిత్రలో వారి కొరకు కొన్ని పేజీలు కేటాయించుకున్నారని అదే తరహాలో గిరిజన విద్యార్థులైన మీరందరూ లక్ష్యాలు నిర్ణయించుకొని సాధన చేసి ఉన్నత శిఖరాలను ఆధిరోహించాలన్నారు. చదువు ద్వారా మాత్రమే ఉన్నత స్థాయికి చేరగలమని అన్నారు. మన పూర్వీకులను ఆదర్శంగా తీసుకోవాలని తెలిపారు. యువత వలన మాత్రమే సమాజంలో మార్పు వస్తుందని అన్నారు. ముందుగా మనలో మార్పు ద్వారా సమాజ మార్పును కోరుకోవాలి అన్నారు. గిరిజన విద్యార్థుల చదవుతున్న పాఠశాలలు ఆశ్రమ పాఠశాలలు, వసతి గృహాలు సాధారణ పాఠశాలలోను వారికి మౌలిక సదుపాయాలు అందించే దిశగా ఈ ఏడాది ఆచరణ ప్రణాళిక ద్వారా అందించడం జరుగుతుందని పేర్కొన్నారు. విద్యార్థులు చెడు పట్ల ప్రభావితం కాకుండా నిర్దేశించుకున్న లక్ష్యసాధన దిశగా దృష్టి సారిస్తే మంచి ఫలితాలు సాధ్యమై ఉన్నత స్థానాలను అధిరోహించడం జరుగుతుందని. ధైర్య సాహసాలు గల ప్రతి విద్యార్థి క్రీడల పట్ల ఆసక్తి కనబరచాలన్నారు. ప్రభుత్వం అందిస్తున్న వసతులను సద్వినియోగం చేసుకుంటూ ఉన్నత స్థానాల్లో ఉంటూ ఏ సమాజం నుంచి మనం వచ్చామో వారిని అభివృద్ధి చేసే దిశగా ఎదగాలని సూచించారు. స్వాతంత్ర సమరయోధులైన మన పూర్వీకులను మనం గుర్తు చేసుకుని అల్లూరి సీతారామరాజు పోరాడారన్నారు. అంతకు ముందు కార్యక్రమంలో పాల్గొన్న గిరిజన విద్యార్థులు కోచింగ్ సెంటర్ విద్యార్థులు ఆదివాసి దినోత్సవం యొక్క ప్రాముఖ్యతను తెలియజేశారు. ఈకార్యక్రమంలో కలెక్టరేట్ పరిపాలన అధికారి ఈశ్వరరావు ట్రైబల్ వెల్ఫేర్ అదికారి గిరిజన విద్యార్థులు తదితరులు పాల్గొన్నారు.

పోలీసులు తరమడంతో చెరువులో పడి యువకుడి మృతి

ఆరిలోవ, ఆగస్టు 9, ప్రభాతవార్త

రామకృష్ణాపురంలో ఓ యువకుడు చెరువులో పడి మృతిచెందిన ఘటన గురువారం చోటుచేసుకుంది. ఆరిలోవ పోలీసులు తెలిపిన వివరాలు మేరకు వెంకోజి పాలెంలో నివాసముంటున్న బోర సాయినాథ్‌రెడ్డి (28) అనే యువకుడు తన స్నేహితులతో కలిసి రామకృష్ణాపురం గ్రామంలో ఉన్న చెరువు ఒడ్డున రాళ్ళపై మద్యం సేవిస్తుండడంతో స్థానికులు ఆరిలోవ పోలీసులకు సమాచారం అందజేశారు. దీంతో ఆరిలోవ మొబైల్ సిబ్బంది అక్కడకు వెళ్ళి ముగ్గురు యువకుల్ని అదుపులో తీసుకునే ఆలోచనతో వారిని తరమడంతో ఇద్దరు యువకులు అక్కడ నుండి పారరైయ్యారు. సాయినాథ్‌రెడ్డి మాత్రం తప్పించుకోలేక పారిపోయే ప్రయత్నంలో చెరువులో పడి గల్లతయ్యాడు. అయితే సాయినాథ్‌రెడ్డి కూడా స్నేహితులతో కలిసి పరిపోయాడని పోలీసులు బావించారు. మరుసటి రోజు శుక్రవారం సాయినాథ్‌రెడ్డి మృతదేహం ఒడ్డుకు కొట్టుకొని రావడంతో గ్రామస్తులు పోలీసులకు సమాచారం అందజేశారు. దీంతో పోలీసులు ఘటన స్థలానికి చేరుకొని మృతదేహాన్ని స్వాధీనం చేసుకొని పోస్టుమార్టం నిమిత్తం కెజిహెచ్ ఆసుపత్రికు తరలించారు.

కరీంనగర్‌లో ఘనంగా ప్రారంభించిన సిఎంఆర్ షాపింగ్ మాల్

విశాఖపట్నం, ఆగస్టు 9, ప్రభాతవార్త

తెలుగు రాష్ట్రాలలో అతిపెద్ద వస్త్ర వ్యాపార సంస్థ సిఎంఆర్ గ్రూప్ తమ 32వ షాపింగ్ మాల్‌ను మార్కెట్ రోడ్డు కరీంనగర్‌లో గురువారం భూంరెడ్డి హాస్పిటల్స్ డా.భూంరెడ్డిచే ఘనంగా ప్రారంభోత్సవం చేశారు. ముఖ్య అతిథులుగా చలిమెడ లక్ష్మీనరసింహరావు చైర్మన్ చలిమెడ ఆనందరావు ఇన్‌స్టిట్యూట్ ఆఫ్ మెడికల్ సైన్సెస్ డా.వి సూర్యనారాయణ రెడ్డి, డా.భూంరెడ్డి హాస్పిటల్స్ డా.వి రమాదేవి కరీంనగర్ తదితరులు పాల్గొన్నారు. సీఎంఆర్ ఫౌండర్ చైర్మన్ మావూరి వెంకటరమణ మాట్లాడుతూ తమ సంస్థను గత 40సంవత్సరాలుగా ఏపీ, తెలంగాణ ప్రజలు ఆదరిస్తున్నారని తెలుపుతూ ప్రారంభించడం చాలా సంతోషంగా ఉందన్నారు. సిఎంఆర్‌లో షాపింగ్ అంటే ప్రపంచ స్థాయి అనుభూతి కలిగేలా ఉంటుందన్నారు. ప్రజలు తమకు కావాల్సిన అన్ని రకాల వేడుకలకు సిఎంఆర్ తగు విధంగా అన్ని మోడల్స్‌లో కుటుంబ మంతటికి నచ్చే విధంగా వస్త్రాలు అన్ని వర్గాల ప్రజలకు అతి తక్కువ ధరలకే అందించటం సీఎంఆర్ ప్రత్యేకత అన్నారు. తమ సొంత మగ్గాలపై వేయించిన వస్త్రాలను మార్కెట్‌లో మరెవ్వరూ ఇవ్వని ధరలకు అందిస్తుందన్నారు. సీఎంఆర్ మేనేజింగ్ డైరెక్టర్ మావూరి మోహన్‌బాలాజీ మాట్లాడుతూ తన 32వ షోరూమును కరీంనగర్‌లో ప్రారంభించటం చాలా ఆనందంగా ఉందన్నారు. ప్రముఖ సినీతారలు పాయల్ రాజ్‌పుత్, సంయుక్త మీనన్ జ్యోతిప్రజ్వలన చేసి అన్ని సెక్షన్స్ తిరుగుతూ షోరూములో ఉన్న అన్నిరకాల డిజైన్లు పరిశీలించారు గత 40సంవత్సరాలుగా వస్త్ర వ్యాపార రంగంలో క్వాలిటీకి డిజైన్స్‌కు ప్రత్యేకత నిస్తూ తెలుగురాష్ట్రాలో అగ్రగామిగా నిలిచింది. సీఎంఆర్ అంటే కుటుంబమంతటికీ మెచ్చే కంప్లీట్ ఫ్యామిలి షాపింగ్ మాల్ అని కొనియాడారు తమ ఫ్యాన్స్‌ను ఆటపాటలతో ఉర్రూతలూగించారు.

రైల్వే టికెట్లు కోసం ఆన్‌లైన్ చెల్లింపులు

విశాఖపట్నం ఆగస్టు 9, ప్రభాతవార్త

వాల్తేరు డివిజన్‌లో ఆన్‌లైన్ చెల్లింపుల కోసం క్యూఆర్ కోడ్‌ను ఏర్పాటు చేశారు. శుక్రవారం నుండి ఈ యాప్ అందుబాటులోకి వచ్చింది. ఈ ఫీచర్ టిక్కెట్ కౌంటర్లలో అందుబాటులో ఉంటుంది. ఇందులో నుండి గూగుల్ పే, ఫేపోన్‌తో పాటు ఇతర ప్రసిద్ధ యూపిఐ యాప్‌లను ఉపయోగించి సౌకర్యవంతంగా చెల్లింపులు చేయ్యావచ్చు. ఈ క్యూఆర్ సౌకర్యాం అందులో రావడంతో ప్రయాణికులు క్యూలో నిలబడాల్సిన అవసరం లేకుండా వారి పేపర్‌లెస్ టిక్కెట్‌ను ఆన్‌లైన్‌లో కూడా కొనుగోలు చేయవచ్చు దీంతో సమయం ఆదా అవుతుంది.

కన్యకాపరమేశ్వరి దేవస్థానం సంఘం నూతన కార్యవర్గం ప్రమాణస్వీకారం

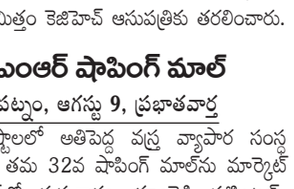

జగదాంబ, ఆగస్టు 9, ప్రభాతవార్త

వన్‌టౌన్‌లో గల శ్రీకన్యకాపరమేశ్వరి ఆలయంలో 2024 సంవత్సరానికి ఇటీవల నూతనంగా ఏకగ్రీవంగా ఎన్నికైన కార్యవర్గ ప్రమాణస్వీకార కార్యక్రమం శుక్రవారం ఉదయం దేవాలయ సమావేశ మందిరంలో జరిగింది. కార్యక్రమానికి ముఖ్యఅతిథిగా విచ్చేసిన పైడా విద్యాసంస్థల అధినేత పైడాకృష్ణప్రసాద్ హాజరయ్యారు. ఆయన మాట్లాడుతూ విశాఖపట్నం వన్‌టౌన్‌లో రోడ్లు విస్తరణలో భాగంగా దేవాలయానికి సంబంధించిన ముఖ్యమైన ధ్వజస్తంభం, నవగ్రహ మండపం వంటివి కోల్పోయినందువల్ల దేవాలయ పునర్నిర్మాణం గావించవలసి ఉన్నందున ఈ తరుణంలో నూతనంగా భాధ్యతలు స్వీకరించిన ఆలయ కమిటీకి గురుతర భాధ్యత ఉందని, దేవాలయానికి కొత్త రూపుతీసుకురాగలరని ఆశాభావం వ్యక్తం చేసారు.శుక్రవారం దేవస్థాన సంఘం ప్రస్తుత అధ్యక్షులు ఆరిశెట్టిదినకర్ అద్యక్షతన జరిగిన మావేశంలో ఎన్నికల అధికారిగా వ్యవహరించిన ప్రముఖ న్యాయవాది ఎంకె.వెంకటేష్ రెండవ పర్యాయం ఏకగ్రీవంగా ఎన్నికైన ఆరిశెట్టి దినకర్, అధ్యక్షునిగా పెనుగొండ కామరాజు, కార్యదర్శిగా దోమా వెంకట బాలాజీకుమార్‌లతో కోశాధికారిగా ప్రమాణస్వీకారం చేయించారు.

అంబేడ్కర్ విగ్రహంపై దాడిచేసిన వారిని కఠినంగా శిక్షించాలి

జగదాంబ, ఆగస్టు 9, ప్రభాతవార్త

విజయవాడలో ప్రభుత్వం ఏర్పాటు చేసిన అంబేడ్కర్ సామాజిక న్యాయమహా శిల్పంపై దాడిచేసి ధ్వంసం చేసేందుకు ప్రయత్నించిన వారిని వెంటనే అరెస్టుచేసి కఠినంగాశిక్షించాలని వైఎస్సార్సీపి మాజీ ఎస్సీ సెల్ రాష్ట్ర ప్రధానకార్యదర్శి, మాజా విశాఖ జిల్లా పార్లమెంట్ అధ్యక్షులు, 51వ వార్డు కార్పొరేటర్ రెయ్యి వెంకటరమణ డిమాండ్ చేశారు. విగ్రహం మీద ఉన్న నామ ఫలకం (నేమ్ ప్లేట్లు) విరగ్గొట్టడాన్ని తీవ్రంగా ఖండించింది. ఆయన మాట్లాడుతూ ప్రతిష్టాత్మకంగా నిర్మించిన రాజ్యాంగ నిర్మాత డా.బిఆర్ అంబేడ్కర్ విగ్రహంపై డాడిచేయడం దారుణమన్నారు. కార్పొరేటర్ చెన్న జానకీరామ్, వైఎస్సార్సీపి నాయకులు శివరామకృష్ణ, కొల్లుభీమరావు, సొండిసురేష్, బంగారి సురేష్‌కుమార్ పాల్గొన్నారు.

కూనవరం, విఆర్‌పురం మండలాల్లో ఘనంగా ప్రపంచ ఆదివాసీ దినోత్సవ వేడుకలు

కూనవరం, ఆగష్టు 9, ప్రభాతవార్త

ప్రపంచ ఆదివాసి దినోత్సవాన్ని అల్లూరి జిల్లా కూనవరం మండలంలో శుక్రవారం ఘనంగా నిర్వహించారు. మండలంలో గ్రామ గ్రామాన ఆదివాసి పతాకావిష్కరణలు జరిగాయి. మండలంలో కొండ్రాజుపేటలో మాజీ పార్లమెంట్ సభ్యుడు సోడి రామయ్య పతాకావిష్కరణ జరిపారు. టేకుబోరు సెంటర్‌లో మాజీ ఎంపిటిసి పాయం సత్యనారాయణ, పెదార్కూర్ గ్రామంలో యూత్ కమిటీ సభ్యులు, కోతులగుట్ట వద్ద జేఏసి గిరిజన సంఘం నాయకులు పతాకావిష్కరణ చేశారు. పలు గ్రామాల్లో జండా ఆవిష్కరణలు జరిగాయి. గిరిజన సంఘాల నాయకులు మాట్లాడారు. ఆదివాసిలందరూ ఐకమత్యంతో ఉండి మన చట్టాలను, హక్కుల కోసం పోరాడాలన్నారు. అలాగే 1/70 పటిష్టంగా అమలు జరిపాలని అన్నారు. గిరిజనులకు 100శాతం ఉద్యోగాలు రావాలన్నా జీఓ 3ను పటిష్టంగా అమలు చేయాలని అన్నారు.

విఆర్‌పురం మండలంలో..

విఆర్‌పురం మండలంలో ప్రపంచ ఆదివాసి దినోత్సవాన్ని ఘనంగా జరుపుకున్నారు. మండలంలోని రేఖపల్లి, విఆర్‌పురం, జీడిగుప్ప, అన్ని గ్రామాలలోనూ పతాకావిష్కరణలు జరిగాయి. గిరిజన సంఘాల నాయకులు పాల్గొని ప్రసంగించారు. మండల తహశీల్దార్ కార్యాలయంనందు ఈ కార్యక్రమాలు జరుపుకున్నారు.

చింతూరులో ఘనంగా ప్రపంచ ఆదివాసి దినోత్సవం

ఆదివాసి అమర వీరులకు ఘన నివాళి -గిరిజనుల అభివృద్ధికి ఐటిడిఎ ద్వారా శ్రీకారం -ఉన్నత స్థాయిలో ఉన్నవారిని విద్యార్థులు ఆదర్శంగా తీసుకోవాలి : ఐటిడిఎ పిఓ కావూరి చైతన్య

చింతూరు ఆగష్టు9 ప్రభాతవార్త

చింతూరులో ఐటిడిఎలో శుక్రవారం ప్రపంచ ఆదివాసి దినోత్సవాన్ని ఘనంగా నిర్వహించారు. ఐటిడిఎ నుండి చింతూరు సెంటర్ వరకు బైక్ ర్యాలీ నిర్వహించారు. చింతూరు ప్రధాన కూడలిలోని ఆదివాసి అమర వీరులైన గంటందొర, మల్లుతొర, కొమరం భీం, అల్లూరి సీతారామరాజు విగ్రహాలకు చింతూరు ఎయస్‌పి రాహుల్‌మీనా, చింతూరు ఐటిడిఎ ప్రాజెక్టు అధికారి కావూరి చైతన్య, చింతూరు జెడ్‌పిటిసి చిచ్చడి మురళి, ఎంపిపి అమల చేతుల మీదుగా పూలమాలు వేసి ఘనంగా నివాళి అర్పించారు. తరువాత గిరిజన సంఘం, ఆదివాసి సంఘాల జెండాలను ఎగరవేశారు. అక్కడ నుండి నేరుగా చింతూరు ఎస్.టి.కాలనీలో ఏర్పాటు చేసిన కార్యక్రమానికి హాజరైనారు. అనంతరం ఎపిఆర్ పాఠశాల మైదానంలో ఏర్పాటు చేసిన వేదిక వద్ద వివిధ గిరిజన సంఘాలు, ఉద్యోగ సంఘాలు, ఆదివాసి విద్యార్థులకు వివిధ కార్యక్రమాలను నిర్వహించారు. వివిధ సంఘాల నాయకులు, ఉద్యోగులు మాట్లాడుతూ ఏడాదికి ఒక్కరోజు జరిగే ఆదివాసి దినోత్సవాన్ని నిర్వహించటానికి ప్రతి ఆదివాసి బిడ్డ ముందుకు రావాలని, ఆదివాసిల హక్కుల కోసం, చట్టాల కోసం పోరాడే వేదికే ప్రపంచ ఆదివాసి దినోత్సవం అని, కోమరం భీం, గంటం దొర, మల్లుదొర, అల్లూరి సీతారామరాజులు ఆదివాసిల హక్కుల కోసం పోరాడిన ఫలితంగా తమకు ఈనాడు కనీసం ఈ సౌకర్యాలు అయినా ఉన్నాయని,అమర వీరుల ఆశయ సాధనకు ప్రతి ఆదివాసి కృషి చేయాలని పిలుపునిచ్చారు. చింతూరు ఎయస్‌పితో రాహుల్‌మీనా, చింతూరు సిఐ గజేంద్రకుమార్, డిఎఫ్‌వో బబిత, ఎంపిడివో రవి, జెడ్‌పిటిసి చిచ్చడి మురళి, ఎంపిపి అమల, టిడిపి మండల అధ్యక్షులు ఇల్లా చిన్నారెడ్డి, సోడె మధు, ఆదివాసి సంఘాల నాయకులు జల్లి నరేష్, కుంజా శ్రీను,సోడె నారాయణ, తిమ్మ సాయి, కుర్సం సుబ్బారావు, దేశయ్య, జోగారావు, సోడె బాలకృష్ణ, గణేష్, విద్యార్థులు పాల్గొన్నారు.

గిరిజన ఉద్యోగుల సంక్షేమ సంఘం ఆధ్వర్యంలో ఆదివాసీ దినోత్సవ వేడుకలు

విశాఖపట్నం, ఆగస్టు 9, ప్రభాతవార్త

ప్రపంచ ఆదివాసీ దినోత్సవ వేడుకలు శుక్రవారం పెందుర్తి ఏరియా గిరిజన ఉద్యోగుల సంక్షేమ సంఘం ఆధ్వర్యంలో ఘనంగా నిర్వహించారు. ఈసందర్భంగా ఉద్యోగులు సభ్యులు గిరిజన సంస్కృతి సంప్రదాయాలను పాటిస్తూ నగరంలో ర్యాలీ చేపట్టారు. ఈనేపథ్యంలో అధ్యక్షుడు కలే చిట్టిబాబు ప్రతి ఏటా క్రమం తప్పకుండా గిరిజన ఉద్యోగుల సంఘం ఆధ్వర్యంలో వేడుకలు నిర్వహించడం జరుగుతుంది అన్నారు. కేంద్ర రాష్ట్ర ప్రభుత్వాలు గిరిజన ఉద్యోగుల పెండింగ్ సమస్యల పరిష్కారానికి కృషి చేయాలని కోరారు. గిరిజన ప్రాంతాల్లోని సమస్యల పరిష్కారంతో పాటు ఉద్యోగులకు అవసరమైన సదుపాయాలు కల్పించాలని విద్య వైద్య సదుపాయాల విషయంలో ప్రత్యేక శ్రద్ధ చూపాలన్నారు. ఈసందర్భంగా ఏర్పాటు చేసిన సంస్కృతిక కార్యక్రమాలు, నృత్యాలు అందరినీ ఎంతగానో ఆకట్టుకున్నాయి. గిరిజన నేతల గెటప్‌లుఏ ఆకట్టుకున్నాయి. గిరిజన ఉద్యోగుల సంఘం ఉపాధ్యక్షుడు అంజడి రాజయ్య, గౌరవ అధ్యక్షుడు బాకూరా కరుణాకర్ మహిళా అధ్యక్షురాలు తమర్భ గంగా భవానీ, ప్రధాన కార్యదర్శి చిట్టయ్య పలువురు సభ్యులు పాల్గొన్నారు.

ఓపెన్ టెన్త్, ఓపెన్ ఇంటర్ కొరకు అప్లికేషన్స్ స్వీకరణ

-ఏపీ ఓపెన్ స్కూల్ సొసైటీ ఆధ్వర్యంలో

అల్లిపురం, ఆగస్టు 9, ప్రభాతవార్త

ఏపీ ఓపెన్ స్కూల్ సొసైటీ ఆధ్వర్యంలో ఓపెన్ టెన్త్, ఓపెన్ ఇంటర్ కొరకు అప్లికేషన్స్ స్వీకరించబడ తాయని తెలిపారు. వీజెఎప్ ప్రెస్ క్లబ్ నందు పోస్టర్ ఆవిష్కరించారు. ఈ పరీక్షలకు టెన్త్, వన్‌సిట్టింగ్ ఇంటర్ వన్ సిట్టింగ్ కొరకు సంప్రదించాల్సిన నెంబర్ 9063648888 కోరారు. ఈకార్యక్రమాన్ని ప్రతి ఒక్క పేద నిరుపేద బడుగు బలహీన వర్గాల విద్యార్థిని విద్యార్థులు అవసరం మేరకు అడ్మిషన్లు తీసుకొని టెన్త్ ఇంటర్‌వన్ సిట్టింగ్ ద్వారా ఉన్నత విద్యాభ్యాసం చేయుటకు అవకాశం కల్పించబడుతుందన్నారు. సింథూర ఎడ్యుకేషన్ అకాడమి పెందుర్తి ప్రొ.డికె రెడ్డి ఆధ్వర్యంలో నడుపపడుతున్న ఇన్స్టిట్యూట్‌లో కోచింగ్ అవగాహన సదస్సులు ఏర్పాటు చయడం జరిగింది. ఈకార్యక్రమంలో జనసేన నాయకులు రాజగొడ్ యాత, ఎక్స్ కార్పొరేటర్ ఉమామహేశ్వరరావు విశాఖ అధ్యక్షుడు డబ్బేరు కుమారస్వామి సూరిబాబు అయితే శివకుమార్ సయ్యద్ ముస్తఫా పాల్గొన్నారు.

లింగనిర్ధారణ చట్ట రీత్యా నేరమని ఈ విషయంపై అవగాహన సమావేశం

జిల్లా వైద్య ఆరోగ్య శాఖాధికారి డా.పి జగదీశ్వరరావు

మధురఎడ, ఆగస్టు 9, ప్రభాతవార్త

లింగనిర్ధారణ చట్ట రీత్యా నేరమని ఈ విషయంలో అన్ని డిపార్ట్‌మెంట్స్ సహకరించాలని జిల్లా వైద్య ఆరోగ్య శాఖాధి కారి డా.పి.జగదీశ్వరరావు అన్నారు. గురువారం ఈ సమావేశంలో కలెక్టర్ హరేంద్రప్రసాద్ ముఖ్య అతిథిగా పాల్గొన్నారు. ఈసందర్భంగా ఆయన మాట్లాడుతూ గర్భ స్రావం సంబందించి అనుమతులు, ఆసుపత్రులలో జరిగే కాన్పులు వివరాలను ఏఎన్ఎంలు ద్వారా సేకరించాలని అన్ని అనుమతులలో జరిగే కాన్పులు వివరాలను ఏఎన్ఎం ద్వారా సేకరించాలని అన్ని ఆసుపత్రులకు స్కాన్ సెంటర్లు అనుమతులు ఉన్నది లేనిది పరిశీలించి తదుపరి సమావేశానికి తెలియాలని ఆదేశించారు. జిల్లా కలెక్టర్ అద్యక్షతన పిసిఅండ్‌పిఎన్‌డిటీ యాక్ట్ డిస్ట్రిక్ట్ లెవెల్ మలిటీ మెంబర్ యప్రాయేట్ అధారిటీ డిస్ట్రిక్ట్ లెవెల్ ఆధారిటీ కమిటీ సంయుక్త సమావేశం నిర్వహించారు. ఈసమావేశంలో డా.పుర్ణేంద్రబాబు, డాల్ట్ట్ విశాఖపట్నం డా.ఎస్ జీవనరాణి, డైఓ డా.వాణి గైనకాలజిస్ట్ కేజీహెచ్ డా.చక్రవర్తి, పిడియాట్రీషియన్ డా.పి బుజ్జిబు రేడియోలజిస్ట్ కె.జగదీశ్వరరావు పబ్లిక్ ప్రాసిక్యూటర్ మల్లేశ్వరి సిఎల్ దిశా పోలీస్ స్టేషన్ ఎల్‌వి రమణి వెంకటరావు ఏపిఆర్‌ఓ సునీల్ ఏపిఆర్‌ఓ డా.బి ఉమావతి, మహిళా ఆరోగ్య అధికారి డెమో బి.నాగేశ్వరరావు కె.శివాజీ కన్పులటంటెడెమ్ విభాగ సిబ్బంది నాగభూషనం పాల్గొన్నారు.

వివాహాలపై జిల్లా అధికారులు ప్రత్యేక దృష్టి సారించాలి

జగదాంబ, ఆగస్టు 9, ప్రభాతవార్త

ఈనెలలో జిల్లాలో జరిగే వివాహాల్లో బాల్య వివాహాలు జరగకుండా జిల్లా అధికా రులు, సిబ్బంది ప్రత్యే దృష్టి సారించాలని అధికారులకు ఆదేశాలు జారీచేస్తున్నట్టు ఆంధ్రప్రదేశ్ రాష్ట్ర బాలల హక్కుల పరిరక్షణ కమిషన్ (ఎపిఎస్సీపిసిఆర్) సభ్యులు గొండు సీతారాం. పేర్కొన్నారు. శుక్రవారం ఆయన మాట్లాడుతూ 10, 11,15,17, 18,22,23,24,28 తేదీల్లో వివాహాలు జరుపుకునేందుకు శుభ మూహుర్తాలని, అలాగే 17,18 తేదీల్లో అత్యంత అనుకూల శుభముహూర్తాలని బహుళ ప్రచారం జరుగుతోదని అన్నారు. ఆయా ముహూర్తాల్లో ఎట్టిపరిస్థితుల్లోను బాల్యవివాహాలు జరగకూడదనే లక్ష్యంతో కమిషన్ రాష్ట్రంలోని అన్ని జిల్లాల్లోని స్త్రీ, శిశు సంక్షేమశాఖ, దేవాదాయ ధర్మాదాయ, పోలీసు, వార్డుల సచివాలయ శాఖలకు, గ్రామీణాభివృద్ధి, రెవెన్యూ, పంచాయితీరాజ, మున్సిపల్, సమాచార పౌరసంబం ధాల శాఖ, జిల్లా బాలలసంరక్షణ అధికారులకు ఆదేశాలు జారీ చేస్తున్నట్టు చెప్పారు. బాల్య వివాహాలకు పాల్పడితే క్రిమినల్‌చర్యలు చేపట్టేలా జిల్లా, రాష్ట్ర ఉన్నతాధికారులకు సిఫార్సులు చేయనున్నట్టు గొండుసీతారాం తెలిపారు.

బాల్యవివాహాల నిరోధం అందరి బాధ్యత

ప్రత్యేక సమావేశంలో మండలస్థాయి అధికారులు

కొయ్యూరు, ఆగస్టు9, ప్రభాతవార్త

బాల్యవివాహాలను అరికట్టడం అందరి బాధ్యతని పలువురు మండలస్థాయి అధికారులు అభిప్రాయపడ్డారు. శుక్రవారం మండలకేంద్రంలోని ఐసిడిఎస్ కార్యాలయంలో సిడిపిఒ విజయకుమారి నేతృత్వంలో బాల్యవావాహాల నిరోధించే అంశంపై ప్రత్యేక సమావేశం నిర్వహించారు. ఇకపై ప్రతీనెలా రెండో శుక్రవారం, అలాగే మొదటిశుక్రవారం పంచాయితీ స్థాయిలో ఈ సమావేశాలు నిర్వహించ నున్నట్టు సిడిపిఒ విజయకుమారి వివరించారు. కాగా ఈ కార్యక్రమంలో కొయ్యూరు ఎస్ఐ రామకృష్ణ, ఇన్‌ఛార్జి తహశీల్దార్ సీతారాం, ఎంఇఒ రాంబాబు, వైద్యశాఖ పిహెచ్ఎన్, వెలుగుసిసి, హెచ్ఎస్‌డిటి, ఐసిడిఎస్ సూపర్‌వైజర్లు పాల్గొన్నారు.

గిరిజనులతో కలిసి సహపంక్తి భోజనాలు చేసిన ఎస్ఐ

రాజవొమ్మంగి, ఆగష్టు 9, ప్రభాతవార్త

రెండు మండలాల మద్య అటవీప్రాంతంలో బోనంగిపాలెం గ్రామంలో ఉంది. ప్రపంచ ఆదివాసీ దినోత్సవం సందర్భంగా అక్కడ ఉన్న గిరిజనులు తోకలిసి జెడ్డంగి ఎస్ఐ టి.రఘునాథరావు, సిబ్బంది సహపంక్తి భోజనాలను చేసారు. అక్కడ ఉన్న గిరిజన విద్యార్థులకు పుస్తకాలు, పెన్నులను ఎస్ఐఅందించారు. మీరంతా బాగా చదివితే మీప్రాంతమంతా మరింత అభివృద్ధి జరుగుతుందని విద్యార్థులకు సూచించారు. ఈగ్రామం రాజవొమ్మంగి, అడ్డతీగల మండలాల మద్యలో గల అటవీప్రాంతంలో ఉంది. కనీసం చదువుకోవాలంటే ఐదు కిలోమీట ర్లుపైనే అటవీమార్గం గుండా వెళ్ళాలి, అంగన్వాడీ కేంద్రం లేదు. మినీ అంగన్‌వాడీ కేంద్రం ప్రతిపాదన కాగితాలకే పరిమితమైంది.

కరుదేవపాలెంలో గంగాలమ్మతల్లి విగ్రహ ప్రతిష్ట

రాజవొమ్మంగి, అగష్టు 9, ప్రభాతవార్త

చికిలింత పంచాయతీ కరుదేవపాలెం గ్రామంలో శుక్రవారం వనవాసీ ధర్మరక్షా సమితి రాజమహేంద్రవరం వారి ఆద్వర్యంలో ఏర్పాటు చేసిన గంగాలమ్మతల్లి విగ్రహ ప్రతిష్ఠ కార్యక్రమం శాస్త్రోక్తంగా జరిగింది. అనంతరం జరిగిన అన్నదాన కార్యక్రమంలో 300 మంది భక్తులు పాల్గొని తీర్థ ప్రసాదాలను స్వీకరించారు. ఈకార్యక్రమంలో పెద్దలు కాకర శంకురమయ్య, కొచ్చా భద్రయ్య, బచ్చలి వీర్రాజు, కొచ్చా వీర్రాజు, చలుమర్తి విశ్వనాథ్‌రెడ్డి, కొప్పిలి శ్రీనివాస్‌రెడ్డి, ప్రతినిధులు మురళి, దినేష్ లాల్, సుబ్రమణ్యం, తేజ, రామకృష్ణ పాల్గొన్నారు.

లంచ రహితంగా కేజీహెచ్

7వ పేజీ తరువాయి...

డిజిటలైజేషన్ మిషన్ విధానంను అమలు చేస్తున్నామన దీనివల్ల రోగులు వివరాలు ఏ రాష్ట్రంలోనైనా తెలుసుకోవచ్చని చెప్పారు. భౌతికకాయలు తీసుకెళ్లే మహాప్రస్థావన్ వాహనాల డ్రైవర్లు, ఇన్సార్జులు నోడల్ ఆఫీసర్ల నెంబర్ల కూడా అందుబాటులోకి తీసుకువస్తామని పేర్కొన్నారు. కేజీహెచ్‌కు క్యాజువాలిటీలో గుండెకాయ వంటిదని అక్కడ సంస్కరణలు తీసుకొస్తున్నామని హెచ్ఓడీలు ఇతర సిబ్బంది సమాయానికి విధులకు హాజరయ్యేలా చర్యలు చేపట్టినట్లు వివరించారు. ఓపీకి రోజూ 2800మంది వస్తున్నారని వారికి తగు సహాయకులను నియమిస్తున్నామని చెప్పారు రక్త ఇతర పరీక్షల వివరాలు రోగుల సెల్‌ఫోన్లకు మెసేజ్ రూపంలో పంపిస్తామని దీనివల్ల సకాంలో వైద్య సేవలు పొందే అవకాశం ఉంటుందని చెప్పారు. కేజీహెచ్‌లో రోగులకు వైద్యసేవలు విషమమై అన్నీ చర్యలు చేపడుతున్నామని చె

విశాఖపట్నం
అనకాపల్లి
అల్లూరి సీతారామరాజు
వార్త
శనివారం, 10 ఆగస్టు, 2024

చంద్రబాబును కలిసిన బుద్ధ

అనకాపల్లి, ఆగస్టు 9, ప్రభాతవార్త

ముఖ్యమంత్రి చంద్రబాబు నాయుడును టీడీపీ రాష్ట్ర కార్యనిర్వాహక కార్యదర్శి బుద్ధ నాగ జగదీష్ శుక్రవారం మర్యాదపూర్వకంగా కలిశారు. కూటమి ఎమ్మెల్సీ అభ్యర్థిని నిర్ణయించడానికి మధ్యాహ్నం మూడు గంటలకి ఉండవల్లిలో చంద్రబాబు నివాసంలో విశాఖ అనకాపల్లి జిల్లా పార్టీ నాయకులతో సమావేశం ఏర్పాటు చేశారు. దీనిలో పాల్గొనడానికి ఉదయం ఉండవల్లికి బయలుదేరి మధ్యాహ్నం మూడు గంటలకు ముఖ్యమంత్రిని కలుసుకొని పుష్పగుచ్ఛం అందించి ఎన్టీఆర్ భరోసా పెన్షన్లలను ఎటువంటి ఇబ్బందులు లేకుండా సచివాలయ కార్యదర్శులు సక్రమంగా పంపిణీ చేస్తున్నారని తెలిపారు. కూటమి ప్రభుత్వంపై ఎన్నో ఆశలు పెట్టుకున్నారని ఇచ్చిన హామీలు సక్రమంగా అమలు చేస్తున్నప్పటికీ జగన్‌రెడ్డి తప్పుడు అపోహలు కలిగిస్తున్నారని, వాటిపై ఎక్కడికక్కడ పార్టీ క్యాడర్ లబ్ధిదారులకు నివృతం చేస్తున్నారని తెలిపారు.

బాబుకు శిరోభారంగా మారిన

ఎమ్మెల్సీ అభ్యర్థుల ఎంపిక

- తుది జాబితాలో గండి బాబ్జీ, పీలా గోవింద
- నేడు అభ్యర్థి పేరు ప్రకటన

అనకాపల్లి, ఆగస్టు 9, ప్రభాతవార్త

ఉమ్మడి విశాఖ జిల్లా ఎమ్మెల్సీ ఉప ఎన్నిక టీడీపీ అధినేత ముఖ్యమంత్రి చంద్రబాబునాయుడుకు శిరోభారంగా మారింది. అభ్యర్థి ఎంపికలో సస్పెన్స్ ఇంకా కొనసాగుతూ వస్తోంది శుక్రవారం ఉండవల్లిలో చంద్రబాబు నివాసంలో ఉమ్మడి విశాఖ జిల్లా నాయకులతో ఆయన సమావేశం నిర్వహించారు. అయితే అభ్యర్థిఎంపికలో ఏకాభిప్రాయం మాత్రం రాలేదు. కొంతమంది నాయకులు సమావేశంలోనే కాకుండా విడిగా కలిసి ఫలానా అభ్యర్థి అయితే బాగుటుందని సూచించారు. చాలామంది నాయకులు తమ ప్రాంతానికి చెందిన నాయుకుని పేరు సూచించినప్పటికీ చివరరకు మాజీ ఎమ్మెల్యే గండిబాబ్జి పీలా గోవింద సత్యనారాయణ పేర్లు ఫైనల్ అయినట్లు సమాచారం కూటమి నాయకులు అభ్యర్థి ఎంపిక విషయమై గాజువాక, విశాఖలో సమావేశాలు నిర్వహించినప్పటికీ ఏకభిప్రాయం రాలేదు. దీంతో ఉండవల్లిలో బాబు సమక్షంలో సమావేశం తప్పలేదు ఇక్కడ కూడా భిన్నాభిప్రాయాలు వ్యక్తం అయినట్లు తెలిసింది పెందుర్తి, భీమిలి నియోజకవర్గాలకు చెందిన నాయకులతో పాటు జివిఎంసీ నాయకులు గండి బాబ్జి పేరును ఎక్కువ మంది సూచించినట్లు తెలిసింది. అనకాపల్లి జిల్లాకు చెందిన నాయకులు అధికశాతం మంది పీలా గోవిందు పేరు సూచించినట్లు తెలిసింది. అలాగే గాజువాక నియోజకవర్గం అల్లూరి జిల్లాకు చెందిన నాయకులు గండి బాబ్జి , పీలా గోవింద పేరును ప్రతిపాదించారు. దీంతో అభ్యర్థి ఎంపిక బాబుకు శిరోభారంగా మారింది. వాస్తవానికి శుక్రవారం మధ్యాహ్నం అభ్యర్థి పేరును ప్రకటించాల్సి ఉంది. అయితే ఏకాభిప్రాయం రాకపోవడం అభ్యర్థి ఎంపికలో గ్రూపులుగా విడిపోవడంతో అభ్యర్థి ఎంపిక శనివారానికి వాయిదా పడింది. అయితే తుది నిర్ణయం అధినేతదే అని ఆయన ఎవరి పేరు ప్రకటించినా కుట్టుబడి ఉంటామని దేశం నాయకులు చెబుతున్నారు.

రంపచోడవరం ..

ఎమ్మెల్యే శిరీష ఔదార్యం

- గిరిజనుల కోసం అంబులెన్స్ కొనుగోలు
- హర్షం వ్యక్తం చేస్తున్న ఆదివాసీలు

6లో

మహేష్‌బాబు జన్మదిన వేడుకలు

- ముఖ్యఅతిథిగా ఎమ్మెల్యే వంశీకృష్ణ శ్రీనివాస్ హాజరు
- కేక్ కటింగ్‌లు, పలుచోట్ల అన్నసమారాధనలు, సేవాకార్యక్రమాల నిర్వహణ
- పెద్దసంఖ్యలో అభిమానులు, కూటమి శ్రేణులు రాక

6లో

లంచ రహితంగా కెజిహెచ్

- ఆసుపత్రి సూపరింటెండెంట్ శివానంద్

విశాఖపట్నం, ఆగస్టు 9, ప్రభాతవార్త

సానిక కేజీహెచ్లో ఇక లంచాలకు తావు లేదని ఇందుకు పాల్పడేవారిపై క్రమశిక్షణా చర్యలు తీసుకుంటామని కేజీహెచ్ సూపరిటెండెంట్ డాక్టర్ కె శివానంద వెల్లడించారు. కేజీహెచ్‌లోని తన ఛాంబర్లో శుక్రవారం నిర్వహించిన మీడియా సమావేశంలో ఆయన మాట్లాడుతూ ఉత్తరాంధ్ర ఆరోగ్య ప్రదాయిని కేజీహెచ్లో రోగులకు మెరుగైన వైద్య సేవలు అందిస్తున్నామని డాక్టర్లు, రోగుల మధ్య అనుబంధం పెరిగేందుకు కృషి చేస్తున్నామని తెలిపారు. రోగుల ఆసుపత్రిలో పడుతున్న ఇబ్బందులపై ఫిర్యాదులు వస్తున్నాయని దీంతో కలెక్టర్ ఆఫీసులో కమాండ్ కంట్రోల్ సెంటర్ను ఏర్పాటు చేశామని తెలిపారు. 08912590100, 2590102 నంబర్లకు ఫిర్యాదు చేస్తే అందుకు బాధ్యులైన వారిపై చర్యలు తీసుకొంటామని పేర్కొన్నారు. కేజీహెచ్‌లో జనజనన మరణ ధృవపత్రాలు జారీ విధానాన్ని క్రమబద్ధీకరిస్తున్నామని పలు సందర్భాలలో మృతుల విషయమై ఇద్దరు భార్యలు క్రైమ్ చేస్తున్నారని ఆధార్ కార్డులు కూడా సక్రమంగా ఉండడం లేదని ఈ పరిస్థితులను చక్కదిద్ది అర్హులకు న్యాయం చేయదలచినట్లు చెప్పారు. ప్రధానమంత్రి రూపకల్పన చేసిన ఆయుష్మాన్ భారత్ - మిగతా 6లో

ఆదివాసీలు ఉన్నతస్థాయికి చేరాలి

- విశాఖ జిల్లా కలెక్టర్ హరిందర ప్రసాద్
- ఘనంగా ప్రపంచ ఆదివాసీ దినోత్సవం

6లో

ఆదివాసీ విద్యార్థులు ..

ఉన్నత శిఖరాలు అధిరోహించాలి

- అనకాపల్లి జిల్లా కలెక్టర్ విజయకృష్ణన్

6లో

ఎలమంచిలి మండల వైసిపి ఖాళీ

- ఆ పార్టీ ఎంపిటిసిలు, వైస్ ఎంపిపిలు జనసేనలో చేరిక
- కండువాలు కప్పి ఆహ్వానించిన ఎమ్మెల్యే సుందరపు విజయ్‌కుమార్

6లో

16వ ఫైనాన్స్ కమిషన్ సదస్సుకు

పటిష్ట ఏర్పాట్లు చేయాలి

- కలెక్టర్ హరేందిర ప్రసాద్
- జెసి మయూర్ అశోక్‌తో కలిసి సమీక్ష సమావేశం

6లో

ఎంపీటీసీ దుర్గను అభినందించిన జగన్ మోహన్ రెడ్డి..

నక్కపల్లి, ఆగస్టు, 9, ప్రభాతవార్త

మండలంలోని పెద్ద దొడ్డిగల్లు ఎంపీటీసీ గొర్ల దుర్గ వైఎస్ఆర్ కాంగ్రెస్ పార్టీ జిల్లా బిసి సంఘం ఉపాధ్యక్షులు గొర్ల గోవిందులను రాష్ట్ర మాజీ ముఖ్యమంత్రి వైఎస్ జగన్మోహన్ రెడ్డి అభినందించారు మొన్న జరిగిన అసెంబ్లీ ఎన్నికల్లో పెద్ద దొడ్డి గళ్ళు ఎంపిటిసి పరిధిలో వైఎస్ఆర్ కాంగ్రెస్ పార్టీకి మెజారిటీ వచ్చిన విషయాన్ని రాష్ట్ర కాపు కార్పొరేషన్ డైరెక్టర్ వీసం రామకృష్ణ జగన్మోహన్ రెడ్డి దృష్టికి తీసుకెళ్లడంతో వారు కష్టానికి తగ్గట్టు అభినందించారు. ఆయన మండల పరిషత్ ఉపాధ్యక్షులు వీసం నానాజీ ,వార్డు సభ్యులు గొడుగులు బంగార్రాజు ,అల్లాడ కొండబాబు ఉన్నారు.

అన్నా రామకృష్ణ బాగున్నావా? ఆప్యాయతగా పలకరించిన జగన్మోహన్ రెడ్డి..

నక్కపల్లి, ఆగస్టు, 9, ప్రభాతవార్త

తాడేపల్లిలోని కలిసిన మాజీ కాపు కార్పొరేషన్ డైరెక్టర్ వీసం రామకృష్ణను అన్నా రామకృష్ణ బాగున్నావా.. అంటూ జగన్మోహన్‌రెడ్డి ఆప్యాయంగా పలకరించారు. స్థానిక సంస్థల ఎమ్మెల్సీ ఎన్నికల విషయంలో కష్టపడి పని చేయాలని బొత్స విజయానికి కలిసికట్టుగా పనిచేయాలని రామకృష్ణ ఆదేశించారు.

బాగున్నావా బంగార్రాజు...

నక్కపల్లి, ఆగస్టు, 9, ప్రభాతవార్త

నక్కపల్లి వైఎస్ఆర్ కాంగ్రెస్ పార్టీ పట్టణ యువ నాయకుడు, మేజర్ పంచాయతీ వార్డు సభ్యులు గొడుగులు బంగారు రాజును రాష్ట్ర కాపు కార్పొరేషన్ మాజీ డైరెక్టర్ వీసం రామకృష్ణ రాష్ట్ర మాజీ ముఖ్యమంత్రి వైఎస్ జగన్మోహన్ రెడ్డికి పరిచయం చేయగా బాగున్నావా బంగార్రాజు అంటూ ఆప్యాయదుగా పలకరించారు. పార్టీ కోసం కష్టపడి పని చేయాలని సూచించారు.

ప్రాథమిక ఆరోగ్య కేంద్రంలో గర్భిణులకు ప్రత్యేక తనిఖీలు

ఆనందపురం, ఆగస్టు, 9, ప్రభాతవార్త

ఆనందపురం ప్రాథమిక ఆరోగ్య కేంద్రంలో శుక్రవారం గర్భిణుకు పీఎంఎంఎస్‌వై కార్యక్రమంలో భాగంగా ప్రత్యేక తనిఖీలు నిర్వహించారు. వైద్య అధికారులు ఎం.గంగు నాయుడు, షహనాజ్ సాధియ 60 మంది గర్భిణిలకు వైద్య సేవలు అందించి అవసరమైన ల్యాబ్ పరీక్షలు నిర్వహించారు. ప్రతీ నెల 9,10 తేదీలలో తనిఖీలు ఉంటాయని చెప్పారు. ఈ కార్యక్రమంలో సామాజిక ఆరోగ్య అధికారి పి.సాంబమూర్తి, ఆరోగ్య పర్యవేక్షకులు కృష్ణ మోహన్, పార్వతమ్మ, స్టాఫ్ నర్సు రాజేశ్వరి,ల్యాబ్ టెక్నీషియన్ ఈశ్వరరావు, ఫార్మసీ అధికారి జయకుమార్ పాల్గొన్నారు.

సీతం, ఎం.ఎస్.హెచ్ అకాడమీ ఇన్ రీసెర్చ్ పుదుచ్చేరి మధ్య అవగాహన ఒప్పందం (ఎం. ఒ.యు)

మాధవధార, ఆగస్టు, 9, ప్రభాతవార్త

సత్య ఇన్‌స్టిట్యూట్ ఆఫ్ టెక్నాలజీ అండ్ మేనేజ్‌మెంట్ (సీతం) మరియు ఎం.ఎస్.హెచ్ అకాడమీ ఇన్ రీసెర్చ్ మధ్య అవగాహన ఒప్పందం కుదిరింది. ఈ ఒప్పందంలో కళాశాల ప్రిన్సిపాల్ డాక్టర్ డి.వి. రామమూర్తి మాట్లాడుతూ, సీతం కళాశాలలో అధ్యాపకుల కోసం సదస్సు నిర్వహించడం, సదస్సు అమలు చెయ్యడానికి అవసరమైన బాధ్యతలను వివరించడం, అధ్యాపకుల కోసం ఆధునిక సాంకేతికతలపై దృష్టి సారించేలా బోధన అవలంభించడం ఈ అవగాహన ఒప్పందం యొక్క ప్రధాన లక్ష్యం అని తెలియచేశారు. ఈ సందర్భంగా కళాశాల డైరెక్టర్ డాక్టర్ ఎం.శశి భూషణ రావు మాట్లాడుతూ అవగాహన ఒప్పందం ద్వారా అధ్యాపకుల పరిశోధన నైపుణ్యాలు అభివృద్ధి చెందుతాయన్నారు. డైరెక్టర్ డాక్టర్ ఎం.శశి భూషణ రావు సమక్షంలో సీతం ప్రిన్సిపాల్ మరియు ఎం.ఎస్.హెచ్ అకాడమీ ఇన్ రీసెర్చ్ మేనేజింగ్ డైరెక్టర్ డాక్టర్ టి.రాజ సంతోష్ కుమార్ అవగాహన ఒప్పందంపై సంతకం చేశారు. ఈ కార్యక్రమంలో సీతం కళాశాల వైస్ ప్రిన్సిపాల్ (అడ్మిన్) డాక్టర్ టి.డి.వి.ఎ నాయుడు, ఆర్.అండ్.డి డీన్ డాక్టర్ వై. నరేంద్ర మరియు అన్ని విభాగాల అధిపతులు పాల్గొన్నారు.

ప్రపంచ ఆదివాసీ దినోత్సవ వేడుకల్లో అంబలి తాగిన కలెక్టర్

తుడుం డప్పు కొడుతూ పీ ఓ అభిషేక్ సందడి:

పాడేరు, ఆగస్టు, 9, ప్రభాతవార్త

ప్రపంచ ఆదివాసీ దినోత్సవ వేడుకలు పాడేరు ఐ టి డి ఎ ఆధ్వర్యంలో పాడేరు– తలరిసింగి – గిరిజన సంక్షేమ ఆశ్రమ పాఠశాలలో ఇండోర్ స్టేడియంలో ఘనంగా నిర్వహించారు. ఈ వేడుకల్లో భాగంగా స్టేడియం ఆవరణలో వెలుగు – వన్ ధన్ వికాస్ కేంద్రాలు ఆధ్వర్యంలో వివిధ రకాల కాయగూరలు,పండ్లు,మహిళలు తయారు చేసిన వివిధ రకాల చింతపండు తయారు చేసిన కేక్ ప్యాకెట్లను,పసుపు ఇతర వస్తువులతో కలెక్టర్,జెసి,పీ. ఓ తదితరులు పరిశీలించారు. వన్ దన్ వికాస కేంద్రాలు సిడి పిండి(రాగి) తో వండిన రాగి జావను(అంబలి) అక్కడ ఉన్న సిబ్బంది గ్లాసుల్లో పోసి కలెక్టర్ దినేష్ కుమార్,జే సి డా.అభిషేక్ గౌడ్,పీఓ అభిషేక్ ఇవ్వడంతో అంబలిని త్రాగి రుచి చూశారు గిరిజన సంప్రదాయ నృత్య ప్రదర్శనలలో భాగంగా తుడుం డప్పును ఐ టి డి ఎ ప్రాజెక్టు అధికారి అభిషేక్ కొడుతూ సందడి చేశారు.

బంగ్లామెట్ట పాఠశాలకు దాతల వితరణ : ప్రధానోపాధ్యాయుడు రెడ్డిపల్లి అప్పలరాజు

భీమునిపట్నం ఆగస్టు, 9, ప్రభాతవార్త

స్థానిక ఒకటవ వార్డు, జివియంసి, ప్రాథమిక పాఠశాల, బంగ్లామెట్టకు ఒకటవ వార్డు జనసేన పార్టీ ఇంచార్జ్ పరిమి భువనేశ్వరి పాఠశాల విద్యార్థులకు రూ.10 వేలు విలువైన నోటు పుస్తకాలు, నేప్కిన్లు అందజేశారు. తమ్మిన సూరిబాబు మూడు వాటర్ టిన్స్ పాఠశాల ప్రధానోపాధ్యాయులకు అందజేశారు. ఈ కార్యక్రమంలో పాఠశాల నిర్వహణ కమిటీ చైర్మన్ షేక్ షర్మిల, వైస్ చైర్మన్ పందిరి ప్రవీణ్ కుమార్, కో ఆప్టెడ్ సభ్యులు తమ్మిన సూరిబాబు, తమ్మిన అశోక్ పందిరి తారకాష్, ప్రీతమ్, కొప్పల కృష్ణ ,విద్యార్థుల తల్లిదండ్రులు, ఉపాధ్యాయులు నరహరిశెట్టి రమేష్, పిన్నింటి నాగమణి తదితరులు పాల్గొన్నారు.

రాజ్యాంగ రూపశిల్పి పై పచ్చమూకలు దాడిని ఖండించిన జగ్గుపల్లి

భీమునిపట్నం ఆగస్టు, 9, ప్రభాతవార్త

రాజ్యాంగ నిర్మాత డాక్టర్ బాబాసాహెబ్ అంబేద్కర్ సామజాక న్యాయ మహాశిల్పంపై అదికార మదంతో పచ్చమూకలు చేసిన చీకటి దాడిని ఖండిస్తూ శుక్రవారం తగరపువలస అంబేద్కర్ విగ్రహం వద్ద 1వ వార్డు వైసిపి పార్టీ ప్రెసిడెంట్ జగ్గుపల్లి ప్రసాద్ ఆధ్వర్యంలో నిరసన కార్యక్రమం చేపట్టారు. అంబేద్కర్ విగ్రహం పూల మాలలు వేసి పాలిబిషేకం చేసి జైభీమ్ నినాదాలతో హోరెత్తించారు దాడిచేసిన వారిపై అట్రాసిటీ కేసులు పెట్టి కఠినంగా శిక్షించాలని డిమాండ్ చేశారు. దళితులు ఐక్యతను దెబ్బతీయలేరని, అంబేద్కర్ అనేది పేరు మాత్రమే కాదు అది సామాజిక అభ్యున్నతి నినాదం తో కూడిన విదానం అని, ఇలాంటివి పునరావృతం కాకుండా చూడాలని కోరారు. ఈ కార్యక్రమంలో సీనియర్ నాయకులు అక్కరమాని రామానాయుడు – జీ.వి రమణ – పందిరి విజయ్ కుమార్ – సిమ్మల ప్రసన్న – తదితరులు పాల్గొన్నారు

సమాజ సేవలో రాజేష్

నక్కపల్లి, ఆగస్టు, 9, ప్రభాతవార్త

మండలంలోని చిన్న తీనార్ల కు చెందిన గరికిన రాజేష్ రహదారి పక్కనున్న పేదలకు ఆహార పొట్లాలు ప్రతివారం పంపిణీ చేసి సేవలు ముందుకు నడుస్తున్నారు. నక్కపల్లి మండలజనసేన పార్టీ యూత్ నాయకుడు పుట్టిన రోజు సందర్భంగా అడ్డరోడు తో పాటు నక్కపల్లి పరిసర ప్రాంతల్లో ఉన్న 65 మందికి భోజనాలు పంపిణీ చేశారు. రాజేష్ మాట్లాడుతూ నేను ఆటో నడుపుతూ వచ్చిన ఆదాయంలో కొంత పేద లకు భోజనాలు పెట్టాలని నిర్ణయించానని ఆ విధంగా ప్రతి వారం కార్యక్రమాలు నిర్వహిస్తున్నారని చెప్పారు.

ఢిల్లీలో కేంద్ర సహాయమంత్రి డా.పెమ్మసాని చంద్రశేఖర్‌ని కలసిన కేఎన్ఆర్

గాజువాక, ఆగస్టు, 9, ప్రభాతవార్త

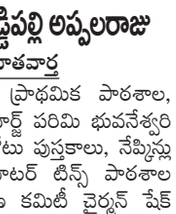

న్యూఢిల్లీ సంచార్ భవన్ లో కేంద్ర గ్రామీణ అభివృద్ధి, టెలికమ్యూనికేషన్ శాఖ సహాయ మంత్రి పెమ్మసాని చంద్రశేఖర్‌ను శుక్రవారం ఆయన కార్యాలయంలో కూటమి నాయకులు కరణంరెడ్డి నరసింగరావు (కేఎన్ఆర్) బృందం తదితరులు మర్యాదపూర్వకంగా కలిసారు. విశాఖ జిల్లా గాజువాకలో టెలీకమ్యూనికేషన్ శాఖకు చెందిన ప్రభుత్వ కార్యాలయం ఏర్పాటు చేసి యువతకు ఉపాధి అవకాశాలు కల్పించాలని కోరారు.

అడ్డాకుల గిడుగులు ధరించి.. తుడుం డప్పు కొడుతూ...

పాడేరు, ఆగస్టు, 9, ప్రభాతవార్త

ప్రపంచ ఆదివాసీ దినోత్సవ వేడుకలు అల్లూరి జిల్లా కేంద్రం పాడేరు లో గిరిజన సంప్రదాయ నృత్యాలతో అట్టహాసంగా జరిగాయి. ఈ సందర్భంగా దినోత్సవ వేడుకలు ప్రారంభోత్సవాన్ని అడ్డాకులతి తయారు చేసిన గుడుగుల టోపీని ధరించి జిల్లా కలెక్టర్ దినేష్ కుమార్,ప్రాజెక్టు అధికారి అభిషేక్ తుడుం డప్పు కొడుతూ ప్రపంచ ఆదివాసీ దినోత్సవాన్ని హర్షాద్వారాలు మధ్య ప్రారంభించారు ౧ గిరిజన సంప్రదాయ విల్లంబును కలెక్టర్ దినేష్ కుమార్ చేతపట్టి విల్లంబును గురిపెడుతూ వేడుకలను ఘనంగా ప్రారంభించారు అడ్డాకుల గిడుగుల టోపీని జెసి డా.అభిషేక్ గౌడ్ తో పాటు కలెక్టర్, పి ఓ ముగ్గురు ఐఎఎస్ లు ధరించడం తో సభకులను ఆకట్టుకుంది.

నెల్లిపాక ప్రాథమిక ఆరోగ్య కేంద్రంలో ఆదివాసుల జెండా ఆవిష్కరణ....

ఎటపాక, ఆగస్టు,9, ప్రభాతవార్త

ప్రపంచ ఆదివాసుల దినోత్సవం సందర్భంగా నెల్లి పాక ప్రాథమిక ఆరోగ్య కేంద్రంలో ఆదివాసీ జెండా ఆవిష్కరణ కార్యక్రమం నిర్వహించారు. వారి అభివృద్ధి కి ప్రతి ఒక్కరు కృషి చేయాలి అని అన్నారు. ఈ కార్యక్రమంలో డాక్టర్ విష్ణు ప్రియ ఆరోగ్య సిబ్బంది తదితరులు పాల్గొన్నారు.

రైతులు ఈ పంట నమోదు చేసుకోవాలి- వ్యవసాయ అధికారి ఉమాప్రసాద్

నక్కపల్లి, ఆగస్టు, 9, ప్రభాతవార్త

మండలంలోని ఉద్దండపురము ఆర్ఎస్‌కేలో రైతు సేవా సిబ్బందికి ఈ పంట నమోదుపై శిక్షణ కార్యక్రమాన్ని ఏవో ఉమా ప్రసాద్ ఆధ్వర్యంలో శుక్రవారం నిర్వహించారు. అన్నదాతకు ప్రభుత్వ పథకాలందాలంటే ఈ పంట నమోదు తప్పకుండా చేసుకోవాలన్నారు.

వైసీపీని వీడిన కర్రి శివ...

ఎలమంచిలి, ఆగస్టు, 9, ప్రభాతవార్త

ఎలమంచిలి మున్సిపాలిటీ పరిధిలో సామలింగంపాలెం చెందిన వైసిపి సీనియర్ నాయకులు ప్రముఖ పారిశ్రామికవేత్త కర్రి శివ ఆ పార్టీని వీడి మంగళగిరిలోని టీడీపీ జాతీయ కార్యదర్శి మంత్రి నారా లోకేష్ సమక్షంలో టిడిపి కండువా కప్పుకున్నారు ఈ కార్యక్రమంలో తెలుగుదేశం పార్టీ రాష్ట్ర అధ్యక్షుడు పల్లా శ్రీనివాసరావు ఎలమంచిలి నియోజకవర్గ ఇన్చార్జి ప్రగడ నాగేశ్వరరావు పాల్గొన్నారు

ఆదివాసులకు స్వయంపాలన అందించాలి

ఎటపాక, ఆగస్టు,9, ప్రభాతవార్త

మండల పరిధిలోని దమ్మక్క గూడెంలో ప్రపంచ ఆదివాసి దినోత్సవం ఘనంగా నిర్వహించారు. ముందుగా కొమరం భీం చిత్రపటానికి పూల మాల వేసి నివాళులు అర్పించి, ఆదివాసి జెండా ను ఆవిష్కరించారు.అనంతరం ఆదివాసి సంక్షేమ పరిషత్ రాష్ట్ర ప్రధాన కార్యదర్శి సున్నం వెంకటరమణ మాట్లాడుతూ.... ప్రపంచ వ్యాప్తంగా ఆదివాసులు ఘనంగా జరుపుకునే జెండా పండుగ , ఆదివాసి హక్కుల పండుగ " ప్రపంచ ఆదివాసి దినోత్సవం " అని అన్నారు. ఆదివాసులకు గుండె కాయ లాంటి పేసా చట్టం, అటవీ హక్కుల చట్టం ,1/70 చట్టాలను పటిష్టంగా అమలు చేయాలని ప్రభుత్వాలను కోరారు అలాగే ఆదివాసి టీచర్స్ అసోసియేషన్ రాష్ట్ర కార్యదర్శి పూసం శ్రీను మాట్లాడుతూ భారత రాజ్యాంగం లో అధికరణ 29 (1) ప్రకారం అంతరించిపోతున్న ఆదివాసి కోయ (గోండి) భాషాలు పరిరక్షణకు, సంస్కృతి సంప్రదాయాలు కాపాడటానికి గిరిజన సంక్షేమ శాఖ ద్వారా ప్రత్యేక శాఖను ఏర్పాటు చేయాలని ప్రభుత్వాలను కోరారు. ఈ కార్యక్రమంలో ఆదివాసి సంక్షేమ పరిషత్ జిల్లా కార్యదర్శి కూర నాగేశ్వరావు, కుర్స%శీ% రాజమ్మ, ఊకె కాంతమ్మ, కదల స్నేహ, మడకం భద్రమ్మ ,బుటారి రుక్మిణి, సోడే నాగమణి, కదల కొండమ్మ , సూట్రు వెంకటలక్ష్మి తదితరులు పాల్గొన్నారు.

నక్కపల్లి తాసిల్దారుగా 'అంబేద్కర్'

నక్కపల్లి, ఆగస్టు, 9, ప్రభాతవార్త

నక్కపల్లి తాసిల్దార్ గా అంబేద్కర్ శుక్రవారం బాధ్యతలు చేపట్టారు. ఇక్కడ పని చేస్తూ ఎన్నికల నేపథ్యంలో బదిలీపై శ్రీకాకుళం జిల్లా బూర్జ మండలానికి బదిలీపై వెళ్లారు ఎన్నికల అనంతరం తిరిగి మళ్లీ అంబేద్కర్ ను ఇక్కడకు నియమించారు. ఆ మేరకు ఇప్పటివరకు ఇన్చార్జిగా ఉన్న సత్యనారాయణ నుంచి అంబేద్కర్ బాధ్యతలు చేపట్టారు. ఈ మేరకు అంబేద్కర్ ను మండల టీడిపి అధ్యక్షులు కొప్పిశెట్టి వెంకటేష్ మర్యాదపూర్వకంగా కలిసి అభినందనలు తెలిపారు. తాసిల్దార్ ను కలిసిన వారిలో ఉప తాసిల్దార్ బివిఎస్ సత్యనారాయణ, రిసర్వే డిటి ఈశ్వరరావు, ఎలక్షన్ డిటి చైనులు, సీనియర్ అసిస్టెంట్ సుదర్శన్ ,సందీప్, కంప్యూటర్ సెక్షన్ శ్రీను తదితరులు కలిసిన వారిలో ఉన్నారు ఆయనతోపాటు వేంపాడు ఉప సర్పంచ్ అయినంపూడి అప్పలరాజు ,మాజీ మండల పరిషత్ ఉపాధ్యక్షులు వైబోయిన వెంకటరమణ ,మాజీ సర్పంచ్ వెలగా శ్రీనివాసరావులు కలసిన వారిలో ఉన్నారు.

మహేష్ పుట్టినరోజు సందర్భంగా అన్నదానం

అనకాపల్లి, ఆగస్టు, 9, ప్రభాతవార్త

ప్రముఖ సినీనటుడు ప్రిన్స్ మహేష్ బాబు పుట్టినరోజు సందర్భంగా అనకాపల్లి పట్టణ మహేష్ బాబు ఫాన్స్ ఆధ్వర్యంలో అనకాపల్లి సత్యనారాయణ థియేటర్లో పేదలకు భారీ అన్నదాన కార్యక్రమం చేసారు. పట్టణ అధ్యక్షుడు పీలా రాజేష్ ,బొచ్చు శ్రీనివాసరావు, కాండ్రెగుల శ్రీను,ఆల్ల మాధవరావు,సాయి ఆధ్వర్యంలో థియేటర్ అధినేత కొణతాల రామలింగ స్వామి చేతుల మీదుగా అన్నదాన కార్యక్రమం నిర్వహించారు. అలాగే మహేష్ బాబు ఫ్యాన్స్ టీం ఆధ్వర్యంలో పుట్టిన రోజు కేక్ కట్ చేసి అభిమానులకి పంపిణీ చేశారు. ఈకార్యక్రమంలో దొడ్డి అప్పారావు, పూడి రాజు, లొవరాజు, సతీష్, శివ, షరీఫ్, గణేష్, రాజు, కుమార్, రెడ్డి, సాయి ప్రసాద్, రాజునాని, మోహన్, సాయి, శివ, నవీన్, ప్రిన్స్ నాని, నాని ఉపేంద్ర తదితరులు పాల్గొని భారీఎత్తున బాణా సంచా కాల్చి వేడుకలు జరుపుకున్నారు. ఈ కార్యక్రమం లో ఆంధ్రప్రదేశ్ వెంకటేష్ హెల్పింగ్ హ్యాండ్స్ వ్యవస్థాపకులు పి.చందు ప్రత్యేక అతిది గా పాల్గొన్నారు.

ఘనంగా ప్రపంచ ఆదివాసి దినోత్సవం ....

ఎటపాక, ఆగస్టు,9, ప్రభాతవార్త

మండల పరిధిలోని లక్ష్మీపురం పంచాయతీ. పట్టుచీర కన్నాపురం లక్ష్మీపురం గ్రామాలలో నియోజకవర్గ ఎమ్మెల్యే మిరియాల శిరీష దేవి విజయ భాస్కర్ల ఆదేశాలు మేరకు ఎటపాక మండలం, లక్ష్మీపురం గ్రామపంచాయతీ లోని పట్టుచీర గ్రామంలో తెలుగుదేశం ఎస్టీ సెల్ మండల అధ్యక్షులు కణితి మధు ఆధ్వర్యంలో శుక్రవారం ప్రపంచ ఆదివాసి దినోత్సవ వేడుకలు ఘనంగా జరిగాయి. తొలుత ఆదివాసి సంఘం జెండాను ఆవిష్కరించారు. ఈ సందర్భంగా ప్రపంచ ఆదివాసి సంఘం ప్రాముఖ్యత గూర్చి మధు వివరించారు. ఈ కార్యక్రమంలో మాజీ సర్పంచ్ పెనుబల్లి సీతయ్య వార్డ్ నెంబర్ వాసం రాము. గ్రామ పటేల్ పాయం భద్రయ్య గ్రామ పూజారులు. తెల్లం సత్యం పాయం భాస్కరరావు రాజు రమేష్ ఉండేటి వెంకన్న .శీను రామకృష్ణ మహిళలు గ్రామస్తులు తదితరులు పాల్గొన్నారు

శ్రీ నూకాంబిక అమ్మవారి ఆలయంలో సామూహిక వ్రతాలు

అనకాపల్లి, ఆగస్టు, 9, ప్రభాతవార్త

ఉత్తరాంధ్ర ఇలవేల్పు అనకాపల్లి గవరపాలెంలో వెలిసిన శ్రీ నూకాంభిక అమ్మవారి దేవస్థానంలో శ్రావణమాసం మొదటి శుక్రవారం సందర్భంగా బాలాలయంలో సామూహిక వరలక్ష్మీదేవి వ్రతాలను నిర్వహించారు. అధిక సంఖ్యలో భక్తులు పూజలో పాల్గొని తీర్థప్రసాదాలు స్వీకరించారు. శ్రావణమాసం నాలుగు శుక్రవారాలు కూడా ఆలయ మండపంలో సామూహిక వరలక్ష్మి దేవి వ్రతాలు జరుగుతాయని ఆలయ సహాయ కమిషనర్ బండారు ప్రసాద్ తెలిపారు. ఈ కార్యక్రమంలో ఆలయ సిబ్బంది, భక్తులు తదితరులు పాల్గొన్నారు.

కార్మిక వ్యతిరేక చట్టాలను వెంటనే రద్దు చేయాలి

గాజువాక, ఆగస్టు, 9, ప్రభాతవార్త

క్విట్ ఇండియా ఉద్యమం స్ఫూర్తితో శుక్రవారం కళ్యాణ ఆస్పటల్ ఎదురుగా ఉన్న హెచ్పిసిఎల్ గేటు వద్ద నిరసన కార్యక్రమం చేపట్టారు. అఖిలపక్ష కార్మిక సంఘాల ఆధ్వర్యంలో శుక్రవారం జరిగిన ఈ నిరసన కార్యక్రమానికి ఎ ఐ టి యు సి రాష్ట్ర నాయకులు కాంద్రేగుల సత్యాంజనేయ,ఏఐటియుసి జిల్లా నాయకులు కసిరెడ్డి సత్యనారాయణ,సిపిఐ జిల్లా కార్యవర్గ సభ్యులు గుడాల రాంబాబు,సత్తిబాబు, సిఐటియు నాయకులు జగ్గు నాయుడు,లక్ష్మి, మూర్తి ,పెంటారావు తదితరులు పాల్గొని మాట్లాడుతూ కాంట్రాక్ట్ కార్మికులకు నష్టం కలిగించే నాలుగు లేబర్ కోర్టులను రద్దు చేయాలి,ప్రతి కాంట్రాక్టు కార్మికునికి కనీసం నెలకు 26 వేల రూపాయలు వేతనం ఇవ్వాలి ప్రతి కాంటాక్ట్ కార్మికులకి పిఎఫ్,ఈఎస్ఐ సక్రమముగా అమలు చేయాలి రైతులకు నష్టం చేసే నల్ల చట్టాలను రద్దు చేయాలని డిమాండ్ చేసారు. ఈ కార్యక్రమంలో ఏఐటీయూసీ నాయకులు,కార్యకర్తలు తదితరులు పాల్గొన్నారు.

దుకాణాలు తనిఖీ చేసిన కార్మికశాఖ అధికారులు

నక్కపల్లి, ఆగస్టు, 9, ప్రభాతవార్త

మండలం లోని పలు దుకాణాలను అసిస్టెంట్ కార్మిక శాఖ అధికారి ఎస్.వెంకటేశ్వరావు శుక్రవారం తనిఖీ లు చేశారు. ఈ సందర్భంగా ఆయన మాట్లాడుతూ నక్కపల్లి దుకాణాలు, హోటళ్ళు లో 18 సంవత్సరాలు లోపువారు ఏక్కడ లేరనీ అన్నారు. ఎక్కడైనా బాల కార్మికులు పని చేస్తున్నారని విచారణ చేయగా ఎవరు లేరని ఆయన చెప్పారు.దుకాణాల యాజమాన్యాలు మీ సేవలో ఆధార్,పాసు పుస్తాకాలు, కార్డులు తీసుకోవాలని అన్నారు. ఈ కార్యక్రమంలో జిల్లా బాలల పరిరక్షణ అధికారి లోపరాజు, సీడ్ ఆర్గనైజషన్ కో– ఆర్డినేటర్ చిన్నారావు, ఐసీడీఎస్ అధికారి శ్రీవిద్య, శాఖ సిబ్బంది భాస్కర్ రావు తదితరులు ఉన్నారు.

బెంగుళూర్‌లో ఘనంగా జరుపుకున్న ప్రపంచ ఆదివాసి దినోత్సవ వేడుకలు

పాడేరు, ఆగస్టు, 9, ప్రభాతవార్త

ప్రపంచ ఆదివాసి దినోత్సవం సందర్భంగా బెంగళూరులో వేడుకలు జరుపుకున్న పాడేరు, అరకు నియోజకవర్గ గిరిజన ప్రాంత ప్రజా ప్రతినిధులు. ఈ వేడుకల్లో పాల్గొన్న పాడేరు శాసన సభ్యులు మత్స్యరాస విశ్వేశ్వర రాజు గిరిజన ప్రాంత ప్రజలు అందరికీ ఆదివాసి దినోత్సవ శుభాకాంక్షలు తెలియజేశారు,ఈ సందర్భంగా వైసిపి మహిళా ప్రజా ప్రతినిధులు గిరిజన సంప్రదాయ థింసా నృత్యం ప్రదర్శనా చేసి వారు ఉన్న ప్రదేశం లో అందరినీ ఆకట్టుకున్నారు, ఈ కార్యక్రమంలో ఎమ్మెల్సీ డా"కుంభ రవి బాబు మాజీ మంత్రి కారుమూరి నాగేశ్వర రావు,ఉమ్మడి జిల్లా పరిషత్ చైర్పర్సన్ జల్లిపల్లి సుభద్ర ,అరకు ఎమ్మెల్యే రిగం మత్యాలింగం,పాడేరు మాజీ శాసన సభ్యురాలు కొట్టగుల్లి భాగ్య లక్ష్మి ,అరకు మాజీ శాసన సభ్యులు చెట్టి పాల్గుణ, మాజీ శాసన సభ్యురాలు శోభ హైమవతి,మాజీ జీసీసీ చైర్పర్సన్ శోభ స్వాతి రాణి రెండు నియోజకవర్గ జడ్పిటిసిలు ఎంపీపీలు ఎంపీటీసీలు సీనియర్ నాయకులు పాల్గొన్నారు,

రైతుల వివరాలు సొసైటీలో నమోదు చేసుకోవాలి

కసింకోట ఆగస్టు, 9, ప్రభాతవార్త

మండలంలోని నరసింగపల్లి ప్రాథమిక వ్యవసాయ సహకార సంఘంలో సభ్యతమున్న రైతులంతా కంప్యూటరీకరణలో భాగంగా రైతుల ఆధార్ కార్డు నెంబరు ఫోన్ నెంబరు వివరాలను వ్యవసాయ సహకార సంఘంలో1 నమోదు చేసుకోవాలని సంఘ పర్సనల్ ఇన్చార్జి ఏ. సుబ్రహ్మణ్యేశ్వరి, సీఈఓ నక్క అచ్చం నాయుడు ఒక ప్రకటనలో తెలిపారు.సభ్యత్వం ఉన్న ప్రతి రైతు ఆధార్ కార్డు జిరాక్స్ తో పాటు నామిని ఆధార్ కార్డు జిరాక్స్ ఫోన్ నెంబరు సంఘ కార్యాలయానికి అందజేయాలని తెలిపారు

ప్రపంచ ఆదివాసీ దినోత్సవ వేడుకల్లో ఎస్సై గోపాలరావు

మోతుగూడెం, ఆగస్టు, 9, ప్రభాతవార్త

అల్లూరి సీతారామరాజు జిల్లా చింతూరు మండలం మోతుగూడెం పోలీస్ స్టేషన్ పరిధిలో వున్న దబ్బ గూడెం గ్రామం వద్ద సబ్ ఇన్స్పెక్టర్ గోపాలరావు ఆధ్వర్యంలో ప్రపంచ ఆదివాసి దినోత్సవ వేడుకలను ఘనంగా నిర్వహించారు. ఈ సందర్భంగా గ్రామస్తులతో కలిసి కేక్ కట్ చేపించారు. 50 మంది గ్రామస్తులకు వృద్ధులకు దుప్పట్లు పంపిణీ చేశారు. ఈ కార్యక్రమంలో పోలీస్ సిబ్బంది పాల్గొన్నారు

ఎలమంచిలి తాసిల్దారుగా రాణి అమ్మాజీ బాధ్యతల స్వీకరణ

ఎలమంచిలి, ఆగస్టు, 9, ప్రభాతవార్త

ఎలమంచిలి తాసిల్దారుగా రాణి అమ్మాజీ శుక్రవారం బాధ్యత చేపట్టారు ఇక్కడ పనిచేస్తూ ఎన్నికల నేపథ్యంలో బదిలీపై శ్రీకాకుళం జిల్లా బదిలీపై వెళ్లారు ఎన్నికల అనంతరం తిరిగి రాణి అమ్మాజీ తాసిల్దారుగా ఇక్కడ నియమించారు. ఈ సందర్భంగా రెవిన్యూ సిబ్బంది అధికారులు రాణి అమ్మాజీని కలిశారు

దొంగల స్వైర విహారం

పనోరమా హిల్స్ లో భారీ చోరీ - 30 తులాల బంగారం.. రూ. 10 లక్షల నగదు మాయం

విశాఖ క్రైమ్, ఆగస్టు, 9, ప్రభాతవార్త

విశాఖలో రోజురోజుకి దొంగతనాలు పెరిగిపోతున్నాయి ..పట్టుకోండి చూద్దాం అంటూ దొంగలు పోలీసులకు సవాల్ విసురుతూ చోరీలకు తెగబడుతున్నారు. తాజాగా పిఎంపాలెం పోలీస్ స్టేషన్ పరిదిలోని పనోరమా హిల్స్ లోని ఓ ఇంట్లో దొంగలు చేతివాటాన్ని ప్రదర్శించి సుమారు రూ . 2 కోట్ల విలువజేసే సొత్తును దోచుకెళ్లినట్టు తెలుస్తుంది . వివరాల్లోకి వెళ్తే లా కళాశాల రోడ్ లో ఉన్న పనోరమా హిల్స్ లో ఆర్కిడ్ 43–ఏ లో నివాసం ఉండే అపోలో హాస్పటిలో పనిచేసే డాక్టర్

అడ్డతీగలలో ఘనంగా ఆదివాసీ దినోత్సవం

అడ్డతీగల, ఆగస్టు, 9, ప్రభాతవార్త

ప్రపంచ ఆదివాసీ దినోత్సవాన్ని పురస్కరించుకొని అడ్డతీగల మండల కేంద్రంలో గల స్థానిక ఆదివాసీ భవనంలో ఘనంగా నిర్వహించారు. అల్లూరి సీతారామరాజు ,డాక్టర్ బి.ఆర్ అంబేద్కర్, మదర్ తెరిసా గాంధీజీ వాల్మీకి విగ్రహాలకి పూలమాలతో అలంకరించారు.ముందుగా జ్యోతి ప్రజ్వలన చేసి ఆదివాసీ జెండాను ఆవిష్కరించారు. అనంతరం ఆదివాసీ భవనం నుండి దేవి గుడి సెంటర్ మీదుగా సీతపల్లి జంక్షన్ వరకు ఆదివాసీ సంస్కృతి సంప్రదాయాలతో ర్యాలీ నిర్వహించారు. అనంతరం స్థానిక దేవి గుడి సెంటర్ వద్దకు చేరుకుని విద్యార్థులు ,ఆదివాసీ నాయకులు మానవహారంగా ఏర్పడి నినాదాలు చేశారు. అనంతరం జరిగిన సభలో ఆదివాసి నాయకులు మాట్లాడుతూ ఆదివాసీలు సమాజంలో అన్ని రంగాల్లో అభివృద్ధి చెందాలని ఆకాంక్షించారు. జీవో నెంబర్-3 ని పునరుద్దించాలని,1/70 చట్టాన్ని పటిష్ట పరచాలని, పీసా చట్టాన్ని అమలు చేయాలని ప్రభుత్వానికి విజ్ఞప్తి చేస్తూ ఏకగ్రీవ తీర్మానం చేశారు. ఈ కార్యక్రమంలో సభ అధ్యక్షులు పందుల కామరాజు, మండల తాహసిల్దార్ పి. నాగమణి, ఎంపీడీవో విజయ రంగారావు, సమర్థ కృష్ణ, గురుజుల తేజో రావు, కుంజం శ్రీనివాస్, ఈ. పాపారావు, వరప్రసాద్ ,సాగర్, బిజెపి నాయకులు ఈ.స్వప్నకుమారి, జనసేన నాయకులు చోళ్ళ కృష్ణారెడ్డి,తదితర ఆదివాసీ నాయకులు పాల్గొన్నారు.ప్రపంచ ఆదివాసి దినోత్సవం పురస్కరించుకొని అడ్డతీగల ఆశ్రమ బాలికల ఉన్నత పాఠశాల ప్రధానోపాధ్యాయురాలు దూడ శాంతమతి ఆధ్వర్యంలో ఘనంగా నిర్వహించారు. ఈ కార్యక్రమంలో అడ్డతీగల మండల తహసిల్దార్ పి.నాగమణి, ఎంపీడీవో విజయ రంగారావు, ఆదివాసీ నాయకులు నదిగట్ల రమేష్ బాబు తదితరలు పాల్గొన్నారు.

ఎలమంచిలి మండల వైసిపి ఖాళీ....

ఎలమంచిలి, ఆగస్టు, 9, ప్రభాతవార్త

:ఎలమంచిలి మండలంలోని ఎంపీటీసీలు వైస్ ఎంపీపీలు వైఎస్సార్ పార్టీ నుండి జనసేన పార్టీ కండువా కప్పుకున్నారు మంగళగిరిలోని జనసేన పార్టీ ప్రధాన కార్యాలయంలో ఎలమంచిలి ఎమ్మెల్యే సుందరపు విజయ్ కుమార్ ఎలమంచిలి మండలం వైస్ ఎంపీపీ రాజాన శేషగిరిరావు శిల్పాశెట్టి ఉమా గణేష్ ఎంపీటీసీ శివ లక్ష్మీ సుధా సర్పంచ్ రాజాన సునీతలకు పార్టీ కండువా కప్పి పార్టీలోకి సాదరంగా ఆహ్వానించారు. ఈ సందర్భంగా వైస్ ఎంపీపీ రాజాన శేషు జనసేన పార్టీ అనుగుణంగా పనిచేస్తామని . మండలంలోని అభివృద్ధి చెందాలంటే ఒక ఒక ముఖ్యమంత్రి జనసేన పార్టీ అధినేత పవన్ కళ్యాణ్ కే సాధ్యమని అన్నారు ఈ కార్యక్రమంలో ఎలమంచిలి పట్టణ మండలం జనసేన పార్టీ నాయకులు నియోజకవర్గ నాయకులు పాల్గొన్నారు

గంజాయి స్మగ్లర్ అరెస్ట్

బాలుగాను నుండి సూరత్ కు రవాణా - గవర్నమెంట్ రైల్వే పోలీసుల తనికీలు 67 కేజీల గంజాయి స్వాధీనం

విశాఖ క్రైమ్, ఆగస్టు, 9, ప్రభాతవార్త

విశాఖ రైల్వే స్టేషన్ మీదుగా ఇతర రాష్ట్రాలకు గంజాయి రవాణా జరుపుతున్న స్మగ్లర్ ను గవర్నమెంట్ రైల్వే పోలీసులు అరెస్ట్ చేసారు. విశాఖ రైల్వే స్టేషన్ లో శుక్రవారం జీఆర్ పోలీసులు సాదారణ తనికీలు నిర్వహిస్తున్నారు. ఈ మేరకు ఒడిస్సా రాష్ట్రం ఖల్లికోటే జిల్లాకు చెందిన ఓం నహక్ అనే వ్యక్తి విశాఖపట్నం రైల్వే స్టేషన్ మీదుగా బాలుగాను నుండి సూరత్ కు అక్రమముగా గంజాయి రవాణా చేయుచుండగా అదుపులోకి తీసుకొన్నారు. అతనిని నుండి 67.1 కేజీల గంజాయి ని స్వాధీనం చేసుకొన్నారు. అనంతరం నిందితుడిని అరెస్ట్ చేసి రిమాండ్ నిమిత్తం కోర్టు లో హాజరు పరచారు. అలాగే సదరు మాదకద్రవ్యాల స్మగ్లింగ్ ముఠాలను వెలికితీయడంలో విశాఖపట్నం గవర్నమెంట్ రైల్వే పోలీస్ , ఆర్పీఫ్ ఫోర్స్ సిఐబి ప్రత్యేక టీంల సహాయంతో నిఘా వర్గాలను ఏర్పా టు చేసి, విశాఖపట్నం, దువ్వాడ, అనకాపల్లి , సింహాచలం రైల్వే స్టేషన్ పరిధిలో తనిఖీలు ముమ్మరముగా చేస్తున్నట్లు తెలియజేశారు.

స్వాధీన ఆక్రమిత భూమిలో హెచ్చరిక బోర్డులు ఏర్పాటు

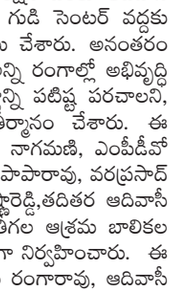

ఆనందపురం, ఆగస్టు, 9, ప్రభాతవార్త

ఆనందపురం మండలం పందలపాక పంచాయతీ బాకురుపాలెంలో స్వాధీనం చేసుకున్న ఆక్రమిత ప్రభుత్వ భూమిలో శుక్రవారం అధికారులు హెచ్చరిక బోర్డులను ఏర్పాటు చేశారు. బాకురుపాలెం సర్వే నెంబరు 3 లో సుమారు ఐదు ఎకరాల కొండ పోరంబోకు భూమిని స్థానికులు తుప్పలు డొంకలు తొలగించి ఆక్రమించారు. గత నాలుగు రోజులుగా అందులో మొక్కలు నాటుతున్నారు. దీంతో కొంతమంది రెవెన్యూ అధికారులకు ఫిర్యాదు చేయడంతో తహసిల్దార్ శ్యాం ప్రసాద్ క్షేత్రస్థాయిలో తనిఖీ చేశారు. ఆక్రమణ నిర్ధారణ కావడంతో వేసిన మొక్కలను తొలగించారు. అక్కడ హెచ్చరిక బోర్డులు ఏర్పాటు చేశారు. ఈ సందర్భంగా తహసీల్దార్ శ్యాంప్రసాద్ మాట్లాడుతూ ప్రభుత్వ భూములు ఆక్రమిస్తే కఠిన చర్యలు తీసుకుంటామని చెప్పారు.

బావిలో పడి వ్యక్తి అనుమానాస్పద మృతి

విశాఖ క్రైమ్, ఆగస్టు, 9, ప్రభాతవార్త

(విశాఖ క్రైమ్ - ప్రభాత వార్త): విశాఖలోని పిఎంపాలెం పోలీస్ స్టేషన్ పరిధిలో ఓ వ్యక్తి బావిలో పడి అనుమానాస్పదంగా మృతి చెందాడు..వివరాల్లోకి వెళ్తే బధి రెడ్డి సూర్యనారాయణ స్ట్రీట్, పండ వీధి, పూర్ణమార్కెట్ కు చెందిన కాకర అప్పారావు (41) వాటర్ ప్లాంట్ లో పనిచేస్తున్నాడు..గురువారం సాయంత్రం 4 గంటలకు వూరేళ్తనని చెప్పి ఇంటి నుండి వెళ్ళాడు..ఈ మేరకు ఓజోన్ వాలీ రోడ్ దరి ఓ బావిలో శుక్రవారం ఉదయం 12 గంటల ప్రాంతంలో అప్పారావు విగతజీవిగా కనిపించాడు..స్థానికుల సమాచారంతో పిఎంపాలెం పోలీసులు ఘటనా స్థలానికి చేరుకొని మృత దేహాన్ని వెలికితీశారు..పోస్టుమార్టం నిమిత్తం కేజీహెచ్ కు తరలించారు..కేసు నమోదు చేసి దర్యాప్తు చేస్తున్నారు

ఉపాధి నిమిత్తం విదేశాల్లో చిక్కుకున్న మహిళను కాపాడిన సిపి శంఖబ్రత

విశాఖ క్రైమ్, ఆగస్టు, 9, ప్రభాతవార్త

ఉపాధి నిమిత్తం సుదూరమైన వెస్ట్ ఆసియాలోని ఓ దేశానికి వెళ్లి చిక్కుకున్న మహిళను ఆ దేశం నుండి తన బాధను మెసేజ్ ద్వారా సి పికి తెలియజేయగా స్పందించిన ఆయన సంబంధిత అధికారుల సహాయంతో ఆమెను నగరానికి రప్పించి, ఆమె కుటుంబం వద్దకు చేర్చి సదరు బాధిత మహిళ సమస్యను పరిష్కరించి శభాష్ అనిపించుకున్నారు. నగరంలో భర్త, పిల్లలతో నివాసం ఉంటున్న ఓ మహిళ జీవనోపాధి నిమిత్తం గత జూలై నెలలో ఒప్పందం పై, వెస్ట్ ఆసియాలోని ఒక దేశానికి వెళ్ళింది. అయితే అక్కడ ఒప్పందం పరిధి దాటి ఆమెతో అధిక పనులు చేయించడంతో అనారోగ్యం పాలై, సహాయం కొరకు ఏజెంట్ కు కాల్ చేయగా పట్టించుకోలేదు. దీంతో ఆమె దిక్కుతోచని స్థితిలో పోలీసు కమీషనర్ డా.శంఖబ్రత బాగ్చి నెంబరుకు 7995095799కు కాల్ చేసి, తన సమస్యను మెసేజ్ రూపంలో తెలియజేసింది. తక్షణం స్పందించిన సిపి, తనకు తెలిసిన సంబంధిత అధికారుల సహాయంతో సదరు బాధిత మహిళ గురించి మాట్లాడారు. దీంతో అక్కడి ఇండియన్ ఎంబసీ ఆమెకు షెల్టర్ ఇవ్వగా, తదుపరి అక్కడ వారు ఇచ్చిన వైట్ పాస్ పోర్ట్ తో ఇండియా కు ఆమెను చేర్చడం జరిగింది. ఈ నెల 1న బాధితురాలు నగరానికి చేరుకొని కుటుంబ సభ్యుల వద్దకు సురక్షితముగా చేరుకుంది. సదరు బాధిత మహిళ దిక్కుతోచని స్థితిలో ఉండగా సిపి స్పందించి తనను తమ కుటుంబ సభ్యుల చెంతకు సురక్షితముగా చేర్చిన సిపికి కృతజ్ఞతలు తెలుపుతూ, రాష్ట్ర ప్రభుత్వ చొరవకు ఆమె ధన్యవాదాలు తెలియజేశారు.

విదేశాల్లో ఉద్యోగాల పేరుతో మోసం చేసిన వారిపై చర్యలు తప్పవు...

విదేశాలలో ఉద్యోగాలు ఇప్పిస్తామని చెప్పి, ప్రజలను మోసగిస్తున్న అనధికార ఏజెంట్లను గుర్తించి కేసులు నమోదు చేస్తున్నామని పోలీసు కమీషనర్ డా.శంఖబ్రత బాగ్చి తెలిపారు.విశాఖలో అనధికారి ఏజెంట్లు గాని, అలాగే ప్రజలను మోసం చేసిన ఏజెంట్లు గానీ ఎక్కడున్నా వారిపై చర్యలు తీసుకునేలే ఆదేశాలు ఇవ్వడం జరిగిందని ఆయన చెప్పారు. విశాఖలో కొందరు అనధికార ఏజెంట్లను గుర్తించి, వారిపై యూ/ఎస్10,24 ఇమ్మిగ్రేషన్ యాక్ట్ -1983, ఇతర సంబంధిత సెక్షన్లతో వారిపై కేసులు నమోదు చేయడం జరుగుతుందని తెలిపారు.విదేశాలలో ఉద్యోగాలు ఇప్పిస్తామని చెప్పే అనధికార ఏజెంట్లు పై గానీ , మధ్యవర్తుల పట్ల గానీ, అదేవిధముగా నకిలీ అనధికార ఏజెంట్ల ద్వారా మోసగింపపడ్డ బాధితులు గానీ, ఎక్కడ ఉన్నా తన నెంబరు 7995095799కి ఫిర్యాదు చేసినట్లయితే వారిపై తగిన విచారణ జరిపి చర్యలు తీసుకుంటామని శుక్రవారం పంపిన ప్రకటనలో విజ్ఞప్తి చేశారు.

కురుసుర సబ్ మెరైన్ , టియు-142 యుద్ధ విమాన మ్యూజియంను సందర్శించిన విఎమ్మార్డీయే కమిషనర్ విశ్వనాథన్

విశాఖపట్నం, ఆగస్టు, 9, ప్రభాతవార్త

విఎమ్మార్డీయే మెట్రోపాలిటన్ కమిషనర్ విశ్వనాథన్ శుక్రవారం క్షేత్రస్థాయి పర్యటనలో భాగంగా బీచ్ రోడ్లో ఉన్న ఐఎన్ ఎస్ కురుసుర సబ్ మెరైన్ , టియు %-% 142 యుద్ధ విమాన మ్యూజియం సందర్శించారు. అనంతరం వాటి విశిష్టతలను, వివరాలను క్షుణ్ణంగాఅడిగి తెలుసుకున్నారు. కురుసుర సబ్ మెరైన్ మ్యూజియం పరిసరాల్లో పాడైన నడక దారులకు మరమత్తులు, విద్యుత్ దీపాలను మార్చుట, పచ్చదనం పెంపొందించుట, విషయసూచిక బోర్డులను బాగుచేయుట తదితర పనులను తక్షణమే చేపట్టాలని అధికారులను ఆదేశించారు. అదేవిదముగా టియు -142 యుద్ధ విమాన మ్యూజియం పరిసరాలను కూడా పరిశీలించి అధికారులకు పలు సూచనలను చేశారు. ఈ క్షేత్రస్థాయి పర్యటనలో ప్రధాన ఇంజనీర్ భవానీశంకర్, పర్యవేక్షక ఇంజనీర్ బలరామరాజు, కార్యనిర్వాహక ఇంజనీర్లు రాజు, రామరాజు, ఉప కార్యనిర్వాహక ఇంజనీర్ మురళి, సహాయక ఇంజనీర్ హసీనా బేగం సిబ్బంది తదితరులు పాల్గొన్నారు.

పోలీస్ సిబ్బంది సంక్షేమానికి పెద్ద పీట

విశాఖ క్రైమ్, ఆగస్టు, 9, ప్రభాతవార్త

పోలీస్ సిబ్బంది సంక్షేమానికి పోలీస్ కమిషనర్ శంఖబ్రత బాగ్చి పెద్దపీట వేస్తున్నారు .. శుక్రవారం ఆర్మ్డ్ రిజర్వ్ ఆవరణలో సిబ్బందికి నూతన కిట్ బాక్స్ లు అందజేయడం తో పాటుగా సిబ్బంది కోసం నిర్మించిన మరుగుదొడ్లను ఆయన ప్రారంభించారు. సీపీ ఆర్మ్డ్ రిజర్వ్ ప్రాంగణము సందర్శించినపుడు సిబ్బంది సీపీ దృష్టికి కొన్ని వినతులను తీసుకెళ్లారు .. వాటిలో మొదటి ప్రాధాన్యతగా శుక్రవారం పోలీసు ఉన్నతాధికరుల సమక్షంలో సిబ్బందికి కొత్త కిట్ బాక్స్ లు అందజేశారు.. సమస్యలు ఇతర సౌకర్యాలు అడగటం కోసం ఇచ్చిన 7995095799 నంబరుకు సిబ్బంది తెలియజేసిన విన్నపాలలో కిట్ బాక్స్ పాడయినందున కొత్తవి ఇవ్వమనగా, కొత్తవి అందజేశారు. సిబ్బందికి ఏవైనా వినతులు ఉంటే నేరుగా సభాముఖంగా తెలుపవచ్చు లేదా తాను ఇచ్చిన ఫోన్ నంబరు కు ఫోన్ ద్వారా, వాట్సాప్ ద్వారా తెలియపరచవచ్చు అని తెలిపారు, .సిపి సిబ్బంది వెల్ఫేర్ నకు పెద్ద పీట వేస్తూ తమ కు సదరు వసతులు సకాలంలో అందించడం పట్ల సిబ్బంది అందరూ తమ హృదయపూర్వక ధన్యవాదాలు తెలియజేశారు.

పైలెట్ ప్రాజెక్ట్ కార్యక్రమాలు అమలకు ఐదు సహకార సంఘాలు ఎంపిక

ఆనందపురం, ఆగస్టు, 9, ప్రభాతవార్త

ప్రాథమిక వ్యవసాయ పరపతి సంఘాలు (పి ఎ సి ఎస్)ద్వారా రైతులకు త్వరిత గతిన సేవలను అందించడానికి రాష్ట్ర ప్రభుత్వం ప్రత్యేక చర్యలు చేపడుతోంది. అందులో భాగంగా సహకార సంఘాలను పూర్తిగా కంప్యూటరీ కరణ చేయడానికి నిర్ణయించింది. ఈ మేరకు ఉమ్మడి విశాఖ జిల్లాలో పైలట్ ప్రాజెక్టు కింద ఐదు సహకార సంఘాలలో కార్యక్రమాలను అమలు జరపడానికి నిర్ణయించింది. ఉమ్మడి విశాఖ జిల్లాలో మూడు కేంద్ర సహకార బ్యాంకులు(డీసీసీబీలు), 99 సహకార సంఘాలు ఉన్నాయి. అందులో ఆనందపురం, పెందుర్తి, సబ్బవరం, దిమిలి, పాడేరు సహకార సంఘాలలో అధనాతన కార్యక్రమాలు నిర్వహించడానికి వాటిని పైలెట్ ప్రాజెక్టుగా ఎంపిక చేశారు. ఆ సహకార సంఘాల పరిధిలో ఉన్న సభ్యుల అందరి రైతుల వ్యక్తిగత వివరాలు, భూమి వివరాలను పూర్తిగా ఆన్ లైన్లో నమోదు చేస్తారు. ప్రస్తుతం రుణాలకు దరఖాస్తు చేసిన దగ్గర నుంచి రుణం మంజూరయ్యే వరకు అన్ని రకాల లావాదేవీలు కాగితాలు పైనే జరుగుతున్నాయి. దీంతో రుణాలు మంజూరుకు తీవ్ర జాప్యం జరిగి రైతులు ఇబ్బందులకు గురవుతున్నారు. వీటిని అధిగ మించడానికి ప్రభుత్వం నిర్ణయం తీసుకుంది. ఇకనుంచి రైతులు దరఖాస్తు చేసుకుంటే వెంటనే ఆన్ లైన్ లోనే వివరాలను తనిఖీ చేసి సకాలంలోనే రుణాలు అందించడానికి అవకాశం ఉంటుంది. ఈ మేరకు అధికారులు చకచగా చర్యలు చేపడుతున్నారు.

రైతులు తమ వివరాలను సహకార సంఘాలకు అందించాలి

సహకార సంఘాలలో రైతుల వివరాలను కంప్యూటరీ కరణ చేస్తున్న దృష్ట్యా సంఘ సభ్యులు అందరూ తన భూముల వివరాలు, వ్యక్తిగత వివరాలు సహకార సంఘాలకు అందించాలని ఆనందపురం సహకార సంఘం ప్రత్యేక అధికారి శ్రీనివాస్ కోరారు. వివరాలను అందించని వారు సహకార సంఘాలలో తమ సభ్యత్వం కోల్పోవడంతో పాటు రుణాలకు అనర్హులవుతారని వివరించారు.

జివిఎంసి అదనపు కమిషనర్‌గా బాధ్యతలు స్వీకరించిన డి.వి.రమణమూర్తి

విశాఖపట్నం, ఆగస్టు, 9, ప్రభాతవార్త

మహా విశాఖపట్నం నగరపాలక సంస్థ అదనపు కమిషనర్ గా డి.వి.రమణమూర్తి శుక్రవారం బాధ్యతలు స్వీకరించారు.బాధ్యతలు స్వీకరించడానికి ముందుగా జివిఎంసి కమిషనర్ పి.సంపత్ కుమార్ ను మర్యాదపూర్వకంగా కలవడం జరిగిందని ఆయన తెలిపారు.ఈ సందర్భంగా ఆయన మాట్లాడుతూ, దేశంలోనే పరిశుభ్ర నగరంగా ఇప్పటి వరకు జివిఎంసికి స్వచ్ఛ సర్వేక్షన్లో మంచి ర్యాంకులు లబిస్తున్నాయని, ఈ ఏడాది జరుగబోయే 2024 స్వచ్ఛ సర్వేక్షన్ లో కూడా విశాఖ నగరానికి ఉత్తమ స్థానం సాధనకు కృషి చేయాలని తెలిపారని, ప్రజారోగ్య విభాగంలో పారిశుద్ధ కార్మికులు, ఉద్యోగులు, సిబ్బంది పని తీరును మెరుగుపరచాలని, విశాఖ నగర స్వచ్ఛతకు కృషి చేయాలని, ప్రతి రోజు ప్రతి ఇంటి నుండి క్లాప్ వాహనాల ద్వారా నిర్ణీత సమయంలో చెత్త సేకరణ జరిగేలా చర్యలు చేపట్టాలని, అలాగే రెవిన్యూ వసూళ్లను పెంచే దిశగా సమర్థవంతంగా విధులు నిర్వర్తించాలని కమిషనర్ సూచించారని ఆయన తెలిపారు

ఘనంగా ఆదివాసి దినోత్సవం

దేవీపట్నం, ఆగస్టు, 9, ప్రభాతవార్త

అల్లూరి సీతారామరాజు జిల్లా దేవీపట్నం మండలం ఇందుకూరుపేట శ్రీ శక్తి భవనం నందు ఆదివాసి దినోత్సవం ఆదివాసీ నాయకులు తెల్లం శేఖర్ తుర్రం జగదీష్ ఆధ్వర్యంలో ఘనంగా నిర్వహించారు. ఈ కార్యక్రమంలో ముఖ్య అతిథిగా దేవీపట్నం తాసిల్దార్ చలపతిరావు జడ్పిటిసి శిరసం సత్యవేణి దేవీపట్నం మండల నాయకులు శిరసం పెద్దబ్బాయి దారా పాల్గొన్నారు.

ఆదివాసీ దినోత్సవం.. అదరకొట్టిన -ఉపాధి 'సిబ్బంది

80 ఎకరాలలో 56000 సిల్వర్ మొక్కలు నాటే కార్యక్రమం

గూడెం కొత్తవీధి, ఆగస్టు,9, ప్రభాతవార్త

ప్రపంచ ఆదివాసీ దినోత్సవం రోజున ఉపాధి హామీ సిబ్బంది మొక్కలు నాటే కార్యక్రమం నిర్వహించారు.కాగా ఈ కార్యక్రమం ద్వారా 5000 మొక్కలు చొప్పున ప్రతి పంచాయితిలో ఫీల్డ్ అసిస్టెంట్లు టెక్నికల్ అసిస్టెంట్లు మరియు పంచాయితీ కార్యదర్శులతో సమన్వయం చేసుకుంటూ మొక్కలు నాటడం జరిగినది.. ఈ కార్యక్రమం పట్ల పలువురు హర్షం వ్యక్తం చేస్తున్నారు.. కాగా ఈ కార్యక్రమంలో భాగంగా సంకాడ పంచాయితీ చిన్నజడుమూరు లో సహాయ పథక సంచాలకులు లోకేష్ కుమార్ గారు పాల్గొన్నారు అయన మాట్లాడుతూ మొక్కల పెంపకం ద్వారా గిరి రైతుల్లో జీవన విధానం బాగుపడి అభివృద్ధి దిశగా వారి జీవన ఉంటుందని అన్నారు.. ఈ కార్యక్రమంలో పిఎస్ఓ రాంప్రసాద్ ఫీల్డ్ అసిస్టెంట్లు విష్ణు ప్రసాద్ బాలరాజు లబ్ధిదారులు ప్రజలు పాల్గొన్నారు....

అరకులోయలో ఘనంగా ప్రపంచ ఆదివాసీ దినోత్సవం

అరకులోయ, ఆగస్టు, 9, ప్రభాతవార్త

అల్లూరి సీతారామరాజు జిల్లా అరకులోయ మండల కేంద్రము లో శుక్రవారం ప్రపంచ ఆదివాసీ దినోత్సవం ఘనంగా జరిగింది. ఆదివాసీ దినోత్సవంను పురస్కరించుకుని అఖిల భారత గిరిజన ఉద్యోగుల సంఘం ఆధ్వర్యంలో స్థానిక ప్రభుత్వ డిగ్రీకళాశాల నుండి ప్రధాన రహదారి మీదుగా మండల తహశీల్దార్ కార్యాలయం వరకు ర్యాలీ నిర్వహించారు. ర్యాలీ లో ఆదివాసీ బిడ్డలు పాల్గొని, సంతోషంగా ధింసా నృత్యాలతో,శాంతియుత ర్యాలీ నిర్వహించారు. ఈ కార్యక్రమంలో అన్ని ఉద్యోగ, ఉపాధ్యాయ సంఘాలు, ప్రజా సంఘాలు, అధ్యాపక సంఘాలు, మండల జేఏసీ మరియు విద్యార్థి సంఘాలు అధిక శాతం మంది స్వచ్ఛందంగా పాల్గొని విజయవంతం చేశారు. కార్యక్రమంలో అఖిల భారత గిరిజన ఉద్యోగుల సంఘం అరకు జోన్ ఉపాధ్యక్షులు పి.నందోగారు, మండల అధ్యక్షులు జన్ని.సింహాచలం, సెక్రటరీ జె.సాంబశివరావు, స్థానిక సర్పంచ్ పెట్టేలి దాసుబాబు ,ఉపాధ్యా సంఘం నాయకులు ధనుర్, జై ఈశ్వరావు, రాజు, ప్రసాద్, చందు, నాగేశ్వరావు, దుంబ్రిగుడ మండల అధ్యక్షులు రాంప్రసాద్, అధ్యాపకులు, కామేష్, బాలరాజు, లచ్చన్నదొర,, జేఏసీ నాయకులు: మహాదేవ్, ఆనంద్, రాంచందర్, కగుపతి, వెంకట్, శ్యాం, సిద్ధేశ్వర రావు, నారాయణ, ప్రసన్న కుమార్, గిరిజన సంఘం నాయకులు చిట్టి బాబు, కిందంగి రామారావు, విద్యార్థి సంఘాల నాయకులు పాల్గొన్నారు.

ఒకరి నిర్లక్ష్యం.. పోయిన నిండుప్రాణం

గూడెం కొత్తవీధి, ఆగస్టు,9, ప్రభాతవార్త

ప్రాణం పోస్తారనుకున్న వైద్యుడే, నిర్లక్ష్యం గా వ్యవహరించడంతో పాటు , సమయానికి అందుబాటులో లేకపోవడంతో రెండు ప్రాణాలు గాలిలో కలిసి పోయిన విచారకరం సంఘటనిది. వివరాలిలా ఉన్నాయి. మండలంలోని రింతాడ పంచాయతీ ఊబ పొలం గ్రామంలొ వంతల పరిమళ అను గర్భిణీ స్త్రీని చింతపల్లి ఏరియా%ఎ% హాస్పిటల్ కి అంబులెన్స్ లో తరలించడం జరిగింది. చింతపల్లి ఏరియా హాస్పిటల్ లో వైద్య నిపుణులు గైనకాలజిస్ట్ అందుబాటులో లేకపోవడంతో చింతపల్లి హాస్పిటల్ ఫస్ట్ ఎయిడ్ చేసి అంబులెన్స్ లో నర్సీపట్నం రిఫర్ చేయడం జరిగింది. నర్సీపట్నం ఏరియా హాస్పిటల్ కి వెళ్ళగానే అక్కడ వైద్య నిపుణులు చెక్ అప్ చేయగా కొద్ది నిమిషముల క్రితమే కడుపులో బేబీ చనిపోయిందని నిర్ధారించడం జరిగింది. అక్కడ డాక్టర్లు వారి వంతు కృషిచేసి బేబీని డెలివరీ చేసిన మరుక్షణం తల్లి కి ప్రాణహాని ఉందని సూచించడంతో మెరుగైన వైద్యం కొరకు విశాఖపట్నం కేజీహెచ్ కి తరలించడం జరిగింది. అయితే కేజీహెచ్ ఐదు కిలోమీటర్ల దూరంలో బాలింత వంతల పరిమళ తుది శ్వాస విడిచారు. ఈ తల్లి పిల్లల చావులకు ముఖ్య కారణం చింతపల్లి ఏరియా హాస్పిటల్ గైనకాలజిస్ట్ అందుబాటులో లేకపోవడమేనని, పరిమళ తల్లి బిడ్డల చావుకి కారణం చింతపల్లి ఏరియా హాస్పిటల్ గైనకాలజిస్ట్ అని ఆరోపిస్తూ మృతురాలు వంతల పరిమళ తల్లిదండ్రులు పాంగి బంగారం, భానుమతి కన్నీరు మున్నీరు అవుతున్నారు.

ఘనంగా శ్రీ పంచముఖేశ్వర స్వామి దేవాలయంలో ఆలయం శిఖరం బ్రహ్మ కపాలం మూసివేసే కార్యక్రమం

గాజువాక, ఆగస్టు, 9, ప్రభాతవార్త

జీవీఎంసీ 87 వ వార్డు పరిధిలో గల గాంధీ బొమ్మ సెంటర్ కళింగ వీధి కణితి కాలనీ ఆలయ అభివృద్ధి కమిటీ ఆధ్వర్యంలో శ్రీ పంచముఖేశ్వర స్వామి దేవాలయము అందులో భాగంగా ఆలయ శిఖరం బ్రహ్మ కపాలం మూసి వేసే కార్యక్రమం శుక్రవారం ఘనంగా నిర్వహించడం జరిగింది. ఈ కార్యక్రమంలో భాగంగా గ్రామ భక్తులు విచ్చేసి బ్రహ్మ కపాలంలో వారి చేతుల మీదగా నవరత్నాలు, ధాన్యము, స్వర్ణ రత్నములు వేసి లోక కళ్యాణం కార్యక్రమంలో పాల్గొన్నారు. ముఖ్య అతిథులుగా మాజీ శాసనసభ్యులు తిప్పల నాగిరెడ్డి, చింతలపూడి వెంకటరామయ్య, తిప్పల గురుమూర్తి రెడ్డి, పల్ల కార్తీక్, కార్పొరేటర్ బోండా జగన్, వివిధ కుల సంఘ పెద్దలు వివిధ ఆలయ కమిటీ సభ్యులు పాల్గొని ప్రత్యేక పూజలు నిర్వహించారు. ఈ కార్యక్రమంలో ఆలయ కమిటీ సభ్యులు, ప్రగడ వేణుబాబు, బొడ్డ గోవిందా, ప్రగడ శ్రీనివాస్, ముద్దపు దామోదర్, దుగ్గపు దానప్పలు, సాగి విజయరామరాజు, ప్రగడ శంకర్రావు తదితరులు పాల్గొన్నారు.

నేడు పలు గ్రామాలకు విద్యుత్ సరఫరాలో అంతరాయం

ఆనందపురం, ఆగస్టు, 9, ప్రభాతవార్త

ఆనందపురం సబ్ స్టేషన్ పరిధిలో ఆనందపురం, బొడ్డపాలెం ఇండస్ట్రియల్ లైన్ మెయింటెనెన్స్ కొరకు , ఉదయం 9 గంటల నుంచి మధ్యాహ్నం 2 గంటల వరకు విద్యుత్ సరఫరా నిలిపి వేయబడునని జోన్-3 ఈ ఈ పోలాకి శ్రీనివాసరావు చెప్పారు. ఆ కారణంగా వేములవలస, పెద్దిపాలెం, వెల్లంకి, బొడ్డపాలెం తదితర ప్రాంతాలలో గల గృహ, పారిశ్రామిక వినియోగదారులకు విద్యుత్ సరఫరాలో అంతరాయం ఏర్పడుతుందని పోలాకి శ్రీనివాసరావు ఈ సందర్భంగా తెలిపారు.

ఆదివాసీ దినోత్సవ ప్రాముఖ్యతపై పోలీసు అవగాహన

గూడెం కొత్తవీధి, ఆగస్టు,9, ప్రభాతవార్త

జిల్లా ఎస్పీ శ్రీ అమిత్ బర్దార్ గారి సూచనల మేరకు శుక్రవారం ప్రపంచ ఆదివాసి దినోత్సవ సందర్భంగా జీకే వీధి సర్కిల్ ఇన్స్పెక్టర్ అయిన బి . అప్పలనాయుడు , సర్కిల్ ఇన్స్పెక్టర్ అశోక్ కుమార్, ఎస్సై కే అప్పలసూరి వారి సిబ్బందితో జీకే వీధి పంచాయతీలోని టంగుల గొంది గ్రామాన్ని సందర్శించి గ్రామస్తులకు ఆదివాసి దినోత్సవ ప్రాముఖ్యతను వివరించి యువతకు వాలీబాల్ కిట్ మరియు పిల్లలకు పుస్తకాలు మరియు ప్లాంక్ లను ఇవ్వడమైనది.

ఘనంగా అమ్మవారి ఆలయ ముఖద్వారం ప్రతిష్ట

గాజువాక, ఆగస్టు, 9, ప్రభాతవార్త

జీవీఎంసీ 62వ వార్డు పరిధి టిడిపి కాలనీలో వెంచేసి ఉన్నటువంటి శ్రీశ్రీశ్రీ నూకాంబిక అమ్మవారి ఆలయ పూనర్ నిర్మాణంలో భాగంగా మొదటి శ్రావణ శుక్రవారం పురస్కరించుకొని అమ్మవారి ఆలయం ముఖ ద్వారం ప్రతిష్ట కార్యక్రమం గ్రామ కమిటీ ఆధ్వర్యంలో ఘనంగా నిర్వహించడం జరిగింది. ఈ కార్యక్రమంలో 62 వ వార్డు అధ్యక్షులు మజ్జి మాలి నాయుడు, గ్రామ కమిటీ సభ్యులు,గ్రామస్తులు పాల్గొన్నారు.

'సూపర్ ఎగ్, మిల్క్ బిస్కెట్'ను విడుదల చేసిన ఐటిసి సన్‌ఫీస్ట్

ఆరిలోవ, ఆగస్టు 9, ప్రభాతవార్త

పోషకాహారాన్ని అందించడంలో తమ సహకారాన్ని నొక్కి చెబుతూ, పాలు, గుడ్లను పిల్లలకు మరింత ఆకర్షణీయంగా చేయడంలో ఐటిసి సన్ ఫీస్ట్ సూపర్ ఎగ్ మిల్క్ బిస్కెట్‌ను విడుదల చేసింది. దీనిలోని సవాళ్లప

పరిశ్రమలలో స్థానిక ఉద్యోగ కోటా శత శాతం ఉండాలి

విజయనగరం, ఆగస్టు 9 ప్రభాతవార్త ప్రతినిధి :

జిల్లాలో ఉన్న అన్ని కర్మాగారాల్లో, చిన్న మధ్య తరహా పరిశ్రమల్లో స్థానిక ఉద్యోగాలు నిబంధనల మేరకు 75 శాతం ఉండేలా చూడాలని జిల్లా కలెక్టర్ డాక్టర్ బి.ఆర్.అంబేడ్కర్ తెలిపారు. గత వారం జరిగిన సమావేశంలో అన్ని కంపెనీ లలో తనిఖీలు చేసి నివేదిక ఇవ్వాలని కలెక్టర్ ఆదేశించారు. ఈ మేరకు ఇన్‌స్పెక్టర్ ఆఫ్ ఫ్యాక్టరీస్ సురేష్, పరిశ్రమల శాఖ, కార్మిక శాఖాధికారులు కర్మాగారాలలో తనిఖీలు నిర్వహించి శత శాతం స్థానికత ఉన్నట్లు శుక్రవారం కలెక్టర్ చాంబర్‌లో జరిగిన సమావేశంలో నివేదికలను అందించారు. ప్రతి నెల 25 లోపు ఈ మూడు శాఖలు నివేదికలు అందించాలని కలెక్టర్ సూచించారు. ఈ సమావేశంలో జిల్లా ఉపాధి కల్పనా అధికారి అరుణ, సంబందిత అధికారులు పాల్గొన్నారు.

56 మంది గర్భిణీలకు తనిఖీలు : వైద్యాధికారి

కొత్తవలస, ఆగస్టు 9 ప్రభాతవార్త :

వియ్యంపేటలో ప్రధానమంత్రి సురక్షిత మాతృత్వ అభియాన్ కార్యక్రమంలో భాగంగా 56 మంది గర్భిణీలను తనిఖీ చేసినట్లు సి.హెచ్.ఎస్ జగదాంబ, హెచ్.వి పద్మావతి తెలిపారు. 18 మంది హైరిస్క్ గర్భిణీలు ఉన్నట్లు తెలిపారు. ప్రతి గర్భిణీ స్త్రీకి బిపి, సుగర్, హెచ్.బి మూత్ర పరీక్షలు, హెచ్.ఐ.వి, హెచ్.బి.ఎస్. తదితర తనిఖీలు నిర్వహించారు. అనంతరం వాటికి తగినటువంటి మాత్రలను ఉచితంగా ఇచ్చారు. అలాగే శ్రీ సత్యసాఇ ట్రస్టు సభ్యులు గర్భిణీలకు మంచి పౌష్టికాహారంతో కూడిన భోజన సదుపాయం కల్పించారు. ఈ కార్యక్రమంలో సాయిరాం ట్రస్టు సభ్యులు పి.రవికుమార్, పి.సాయిరాం, రామలక్ష్మి, ఎంఎల్‌హెచ్‌పిలు పాల్గొన్నారు.

ఆదివాసీ దినోత్సవ సంబరాల్లో పాల్గొన్న మాజీ డీసీఎం

సాలూరు, ఆగస్టు 9 ప్రభాతవార్త :

మండలంలో తోణం గ్రామంలో ప్రపంచ ఆదివాసీ దినోత్సవ వేడుక సంబరాల్లో ముఖ్య అతిథిగా మాజీ డిప్యూటీ సీఎం పీడిక రాజన్నదొర పాల్గొన్నారు. శుక్రవారం ఎంతో వేడుకగా జరిగిన కార్యక్రమంలో మహిళలు గిరిజన సంప్రదాయ దింసా నృత్యాల చేసి అలరించారు. అలాగే సర్పంచ్‌లు, ఎంపిటిసిలు ముఖ్య అతిథిగా హాజరైన రాజన్నదొరకు ఘనంగా సత్కరించి జ్ఞాపికను బహూకరించారు. అనంతరం అక్కడ ఏర్పాటు చేసిన సభలో ఆయన మాట్లాడుతూ షెడ్యూల్ గ్రామాల కోసం అలుపెరగకుండా పోరాటం చేసిన గిరిజనులకు మాట ఇచ్చిన ప్రకారం జివో నెంబర 3 అమలు చేసి బాధ్యత గిరిజన సంక్షేమ మంత్రి గుమ్మిడి సంధ్యారాణిపై ఉందని గుర్తు చేశారు. దీనిని అలసత్వం చేస్తే ఎంతటి పోరాటమైన చేస్తామని హెచ్చరించారు. ఈ కార్యక్రమంలో మహిళలు, చిన్నారులు పాల్గొన్నారు.

విద్యా కమిటీ చైర్మన్‌గా బొంగు ప్రసాద్

పాచిపెంట, ఆగస్టు 9 ప్రభాతవార్త :

మంలలంలోని కొటికి పెంట పంచాయతీ పరిధిలో గల కొత్తవలస జిల్లా పరిషత్ ఉన్నత పాఠశాల, ఉన్నత పాఠశాల విద్యాకమిటీ చైర్మన్‌గా బొంగు ప్రసాదరావును ఏకగ్రీవంగా విద్యార్థినీ విద్యార్థులు ఎంపిక చేశారు. అదేవిధంగా ఆ గ్రామానికి గ్రామంలో ప్రాథమిక అప్పర్ ప్రైమరీ పాఠశాల చైర్మన్లు ఎల్.భూలక్ష్మిని ఏకగ్రీవగా ఎన్నుకున్నారు. ఈ పాఠవాల విద్యాకమిటీ చైర్మన్లు ఎంపికకు తెలుగుదేశం పార్టీ సీనియర్ నాయకులు ఎం.మజ్జిరావు, మెతల బలరాములు బలపరిచారు. ఈ ఎన్నికకు వైఎస్సార్ పార్టీ నాయకులు హాజరయ్యారు. బలపరిచిన తెలుగుదేశం నాయకులు కృతజ్ఞతలు అభినందనలు తెలిపారు.

ఘనంగా ఆదివాసీ దినోత్సవం

మక్కువ, ఆగస్టు 9 ప్రభాతవార్త :

ప్రపంచ ఆదివాసీ దినోత్సవం ఎర్ర సామంత వలస గ్రామంలో మక్కువ మండల, ఏజేఏసి అధ్యక్షుడు ఒంటి మోహనరావు సమక్షంలో ఆదివాసీ దినోత్సవ సంబరాలు ఘనంగా మన ఆదివాసీలు నిర్వహించడం జరిగింది. ఈ సంబరాలకు ముఖ్య అతిథలుగా మువ్వ అమర్నాథ్, ఆదివాసీ టీచర్స్ అసోసియేషన్ అధ్యక్షుడు ఉయ్యాక ముత్యాలు, రైతు కూలీ సంఘం అధ్యక్షుడు రాయల సుందరరావు, విశ్రాంత ఉపాధ్యయుడు రాయల విజయ్‌కుమార్, రాయల అనిరుధ్ తదితరులు పాల్గొన్నారు.

గర్భిణీ స్త్రీలకు ఆరోగ్య తనిఖీలు

దత్తిరాజేరు, ఆగస్టు 9 ప్రభాతవార్త :

మండలంలోని కె.కొత్తవలస ప్రాథమిక ఆరోగ్య కేంద్రంలో 34 మంది గర్భిణీ స్త్రీలకు ఆరోగ్య తనిఖీలు చేపట్టడం జరిగిందని కె.కొత్తవలస ప్రాథమిక వైద్యాధికారి పి.స్రవంతి తెలిపార. గర్భిణీ స్త్రీలకు రక్త పరీక్షలు ఆరోగ్య విద్య శుక్రవారం అందించడం జరగిందన్నారు. స్త్రీలు తీసుకోవాల్సిన ఆహార పదార్థాలపై ప్రతిరోజు ఆకుకూరలు పండ్లు కాయగూరలు తీసుకోవాలని ఎనిమిది గంటలు నిద్ర అవసరమన్నారు. మరికొన్ని పోషక పదార్థాలు తీసుకోవడం ద్వారా తల్లి బిడ్డ ఆరోగ్యంగా ఉంటారని చెప్పారు. అనంతరం చింతవలస సాయిభక్తులు పద్మావతి బాస్కరరావు గర్భిణీ స్త్రీలకు భోజనాలు ఏర్పాటు చేశారు. ఈ కార్యక్రమంలో హెల్త్ ఎడ్యుకేటర్ డి.బి.గిరిబాబు, ఆరోగ్య పర్యవేక్షకులు ఆర్.శ్రీనివాసరావు, కె.రత్నమ్మ, సి.హెచ్.ఒ ఎఎస్ఎం ఆశా కార్యకర్తలు పాల్గొన్నారు.

కురుమాడు మృతితో తండ్రి ఆత్మహత్య

రామభద్రపురం, ఆగస్టు 9 ప్రభాతవార్త :

మండల పరిధిలోని ముచ్చర్లవలస గ్రామానికి చెందిన సగడాన రమణ (55) అనే వ్యక్తి పురుగు మందు తాగి ఆత్మహత్య చేసుకున్నాడు. ఈ మేరకు మృతుడు భార్య పోలీసులకు ఇచ్చిన ఫిర్యాదు మేరకు స్థానిక ఎస్.ఐ జ్ఞానప్రసాద్ కేసు నమోదు చేశారు. ఎస్ఐ జ్ఞాన ప్రసాద్ ఇచ్చిన వివరాలిలా ఉన్నాయి. ముచ్చర్ల గ్రామానికి చెందిన సడగాన రమణ, తన భార్య జయమ్మతో కలిసి పొలంలో బీర పాదులకు మందు కొడుతూ, తాను చనిపోతానని సీసాలో ఉన్న పురుగులు మందు తాగాడని వెంటనే భార్య జయమ్మ అప్పలనాయుడు అనే వ్యక్తి బండిపై బాడంగి పిహెచ్‌సికి తరలించి ప్రాథమిక వైద్యం చేసి మెరుగైన వైద్యం కోసం విజయనగరం తరలిస్తుండగా మార్గమధ్యలో మృతి చెందాడు. గత నెల 24న మృతుడు రెండవ కుమారుడు నడగాన సురేష్ ఉరి వేసుకుని ఆత్మహత్య చేసుకున్నాడని అది భరించలేక ఈయన భోజనం మానేసి మనస్థాపానికి గురై చనిపోతానంటూ పురుగులు మందు తాగి ఆత్మహత్య చేసుకున్నట్లు ఆయన భార్య జయమ్మ తెలిపారు. ఈ మేరకు కేసు నమోదు చేసి దర్యాప్తు చేస్తున్నట్లు ఎస్ఐ తెలిపారు.

ప్రాణాలు పోతే తప్ప పట్టించుకోరా..!

చీపురుపల్లి, ఆగస్టు 9 ప్రభాతవార్త :

ప్రజల ప్రాణాలతో చెలగాటమాడుతూ కనీస భద్రత చర్యలు లేకుండా చీపురుపల్లిలో జరుగుతున్న రైల్వే ఫ్లైఓర్ బ్రిడ్జి నిర్మాణం పనులు పట్ల స్థానిక ప్రజలు భయాందోళన వ్యక్తం చేస్తున్నారు. గత రెండేళ్ళుగా నత్తనడకన కొనసాగుతున్న పనులు కారణంగా ఇప్పటికే ప్రయాణీకులు ఇబ్బందులు పడుతున్నారు. అంతేకాకుండా నిర్మాణపు పనుల్లో కనీస భద్రత చర్యలు హెచ్చరిక బోర్డులు లేకుండా ఇష్టాను సారంగా గోతులు తవ్వి వదిలేయడంతో ఏ క్షణం ఏ ప్రమాదం ముంచుకొస్తుందోనన్న ప్రజలు భయాందోళనకు గురవుతున్నారు. తవ్వి వదిలేసిన గోతులు వద్ద కనీసం హెచ్చరిక బోర్డు కూడా లేవు. గత రెండేళ్ళు పడుతున్న నరకయాతన నుంచి సంబందిత అధికారులు తమకు విముక్తిని కల్పించాలని అధికారులను వేడుకుంటున్నారు. అదేవిధంగా నిర్మాణం జరిగే ప్రాంతంలో తవ్వి వదిలేస్తున్న గోతులు వద్ద ప్రమాద హెచ్చరిక బోర్డులను ఏర్పాటు చేయాలని ప్రజల ప్రాణాలకు రక్షణ కల్పించాలని పలువురు కోరుతున్నారు.

వాడి వేడిగా సర్వసభ్య సమావేశం

భోగాపురం, ఆగస్టు 9 ప్రభాతవార్త :

స్థానిక మండల పరిషత్ కార్యాలయంలో ఎంపిపి అనూష ఆధ్వర్యంలో మండల సర్వసభ్య సమావేశం జరిగింది. ఈ కార్యక్రమానికి ముఖ్య అతిథిగా జడ్పీ చైర్మన్ మజ్జిశ్రీనివాసరావు పాల్గొన్నారు. అనంతరం ఎమ్మెల్యే లోకం నాగ మాధవి మాట్లాడుతూ మండల వ్యవసాయ రైతులకు న్యాయమైన ఎరువులు విత్తనాలు చేరుకునేందుకు తగు జాగ్రత్తలు చేపట్టాలన్నారు. ప్రతి ఊరిలో గొడౌన్స్ ఏర్పాటు చేసిన ప్రయత్నం చేయాలని అధికారులకు సూచించారు. అలాగే గ్రామాలక రోడ్లు సౌకర్యం కావాలని వాటి కోసం అధికారులతో మాట్లాడి తగు చర్యలు తీసుకోవాలని సూచించారు. సీజనల్ వ్యాధుల నివారణ కోసం టైఫాయిడ్, మలేరియా, డెంగ్యూ, విషజ్వరాలు వంటి వ్యాధులు తగ్గుదల కోసం చర్యలు చేపట్టాలన్నారు. కార్యక్రమంలో జడ్పీటీసీ పడాల మంజులత, ఎంపిటిసిలు, సర్పంచ్‌లు, ప్రభుత్వ అధికారులు పాల్గొన్నారు.

ఘనంగా ప్రపంచ ఆదివాసీ దినోత్సవ వేడుకలు

కురుపాం, ఆగస్టు 9 ప్రభాతవార్త :

నియోజకవర్గం నీలకంఠాపురం, గుమ్మలక్ష్మీపురం గ్రామాల్లో ఘనంగా ప్రపంచ ఆదివాసి దినోత్సవ వేడుకలు నిర్వహించారు. శుక్రవారం గుమ్మలక్ష్మిపురం వైటిసి కేంద్రంలో నిర్వహించిన ఆదివాసీ దినోత్సవం కార్యక్రమానికి ముఖ్య అతిథిగా కురుపాం ఎమ్మెల్యే తోయక జగదీశ్వరి పాల్గొన్నారు. మొదటగా ఎమ్మెల్యే గిరిజన విద్యార్థులతో దింసా నృత్యాన్ని చేశారు. ఆదివాసులు ఎంతో ఘనంగా నిర్వహించుకుంటున్న ఈ దినోత్సవాన్ని గుర్తింపు సహకారం కూడా ఉంటే బాగుండేదని ప్రతి గ్రామంలో ఆదివాసులే ఈ కార్యక్రమాన్ని పండుగ వాతావరణంలో చేసుకుంటున్నారని ఇది ఆదివాసుల పండుగని ఆమె పేర్కొన్నారు. ఈ కార్యక్రమంలో ర్జా ఆదివాసి సంఘం అధ్యక్షుడు లోవరాజు, మాజీ ఎమ్మెల్యే కోలల లక్ష్మణమూర్తి, మాజీ సమితి అధ్యక్షురాలు వెంపటా సారతి, జనసేన నియోజకవర్గ కన్వీనర్ కద్రక మల్లేష్, కద్రక కళావతి అధిక సంఖ్యలో గిరిజనులు పాల్గొన్నారు.

ఫీడర్ అంబులెన్స్‌లోనే గిరిజన మహిళ ప్రసవం

మక్కువ, ఆగస్టు 9 ప్రభాతవార్త :

శంబర పంచాయతీ బీరమాసి గిరిజన గ్రామానికి చెందిన చోడిపిల్లి బుల్లి అనే గిరిజన మహిళ ఫీడర్ అంబులెన్స్‌పై శంబర ప్రాథమిక ఆరోగ్య కేంద్రానికి తీసుకెళుతుండగా మార్గమధ్యంలోనే ప్రసవం అయ్యింది. బీరమాసి గ్రాఆనికి సరైన రోడ్డు మార్గం లేక బుల్లి భర్త డోలిమోతతో నంద గ్రామం వరకు తీసుకొచ్చారు. నంద గ్రామం నుంచి మోటారు సైకిల్‌మీద సిబిల్లి పెద్దవలస గ్రామం వరకు వచ్చి సబిల్లి పెద్దవలసలో అంబులెన్స్ ఎక్కించి ప్రాథమిక ఆరోగ్య కేంద్రానికి తరలించే లోపే మార్గమధ్యంలో ప్రసవం అయ్యింది. తల్లి బిడ్డ ఇద్దరు ప్రస్తుత శంబర ప్రాథమిక ఆరోగ్య కేంద్రంలో ఉన్నట్లు శంబర వైద్యాదికారి డాక్టర్ కిరణ్ కుమార్ తెలిపారు.

మానసదేవిని దర్శించుకున్న మంత్రి కొండపల్లి దంపతులు

చీపురుపల్లి, ఆగస్టు 9 ప్రభాతవార్త :

మండలంలోని పుర్రెవలస రామలింగాపురం గ్రామాల మధ్య వెలిసిన శ్రీశ్రీశ్రీ మానసదేవి అమ్మ వారిని రాష్ట్ర ఎంఎస్ఎమ్ఈ సెర్ప్ ఎన్నారై వ్యవహారాల శాఖ మంత్రి కొండపల్లి శ్రీనివాసరావు దంపతులు శుక్రవారం దర్శించుకున్నారు. ఈ సందర్భంగా ఆలయ దర్మకర్త పిన్నింటి రమణ స్వాగతం పలికి పూజా కార్యక్రమాలు నిర్వహించారు. ఈ సందర్భంగా మంత్రి దంపతులు మానసా దేవికి పంచామృతాభిషేకాన్ని జరిపించారు. అనంతరం ఆలయ దర్మకర్త మంత్రి శ్రీనివాస్‌కి అమ్మవారి చిత్రపటాన్ని అందజేశారు. ఈ కార్యక్రమంలో పుర్రేయివలస సర్పంచ్ సారిక మోహనరావు, రావివలస సర్పంచ్ పాల్గొన్నారు.

ప్రధానోపాధ్యాయునికి సత్కారం

గరివిడి, ఆగస్టు 9 ప్రభాతవార్త :

మండలంలోని తాటిగూడ ఉన్నత పాఠశాల ప్రధానోపాధ్యాయులు ఏ సత్యశ్రీనివాస్‌కి పాఠశాల బోదనేతర సిబ్బంది ఘనంగా సత్కరించి ఆయన సేవలను కీర్తించారు. ఉపాధ్యాయ వృత్తి చేపట్టే నలబై ఏళ్ళు దిగ్విజయంగా పూర్తి చేసుకున్న తరుణంలో ఆనకు పాఠశాల సీనిర్ ఉపాధ్యాయులు బి.ఎం.శ్రీలత, ఉపాధ్యాయులు ఎల్.వి. జగన్నాథరావు, ఎం.శంకరరావు, హైమావతి, శ్రీకాంత్, గోపీనాథ్, తదితరులు హెచ్ఎం శ్రీనివాస్‌కి దుశ్శాలువ కప్పి పుష్పగుచ్చం అందించి సన్మానించారు. 40 ఏళ్ళు ఉపాధ్యాయ వృత్తిని దిగ్విజయంగా పూర్తి చేయడం పట్ల ఉపాధ్యాయులు అభినందించారు. విద్యార్థులు శుభాకాంక్షలు తెలిపారు.

మొయిద బీసీ హాస్టల్ సీట్ల భర్తీకి దరఖాస్తులు ఆహ్వానం

నెల్లిమర్ల, ఆగస్టు 9 ప్రభాతవార్త :

మండలంలోని మొయిద విజయరాంపురం గ్రామంలోని బిసి సంక్షేమ బాలుర వసతి గృహంలో ఖాళీగా ఉన్న సీట్లను భర్తీ చేసేందుకు ఆసక్తి, అర్హత గల విద్యార్దుల నుంచి దరఖాస్తులను కోరుతున్నట్లు ఆ వసతి గృహం సంక్షేమ అధికారి పతివాడ కన్నంనాయుడు చెప్పారు. ఆయన శుక్రవారం విలేకర్లతో మాట్లాడారు. దరఖాస్తులను ఈ నెల చివరితేదీ వరకు స్వీకరించనున్నట్లు చెప్పారు. ఈ అవకాశాన్ని విద్యార్దులు సద్వినియోగం చేసుకోవాలని కన్నంనాయుడు సూచించారు. ఈ వసతి గృహంలో ప్రస్తుతం 51 మంది విద్యార్దులు ఉన్నారని, ఇంకా 49 సీట్లు మిగిలి ఉన్నాయని ఆయన వివరించారు. వసతి గృహం సీట్ల భర్తీకి సంబంధించి జిల్లా బిసి సంక్షేమ అధికారి, జిల్లా సహాయ బిసి సంక్షేమ అధికారి ఇచ్చిన ఆదేశాల మేరకు చర్యలు చేపడుతున్నట్లు కన్నంనాయుడు వివరించారు.

సర్కిల్ ఇన్‌స్పెక్టర్‌గా జివివి రమణ బాధ్యతల స్వీకరణ

గజపతినగరం, ఆగస్టు 9 ప్రభాతవార్త :

గజపతినగరం సర్కిల్ పోలీస్టేషన్ నూతన సిఐగా జెఎవి రమణ శుక్రవారం బాధ్యతలు స్వీకరించారు. ఇక్కడ సర్కిల్ ఇన్‌స్పెక్టర్‌గా పని చేసిన ప్రభాకరరావు బదిలీకాగా, ఆయన స్థానంలో జి.ఎ.వి రమణను నియమించారు. బాధ్యతలు స్వీకరించిన రమణకు సర్కిల్ పరిధిలని సబ్ ఇన్‌స్పెక్టర్లు, పోలీసు సిబ్బంది కలిసి శుభాకాంక్షలు తెలిపారు. అనంతరం సిఐ రమణ జిల్లా పోలీసు కార్యాలయంలో జిలా ఎస్పీ వకుల్ జిందాల్‌ను మర్యాద పూర్వకంగా కలిసి, పూల మొక్కను అందజేశారు. ఈ సందర్భంగా జిల్లా ఎస్పీ వకుల్ జిందాల్ గజపతినగరం సర్కిల్ పరిధిలో శాంతిభద్రతల పరిరక్షణకు, గంజాయి అక్రమ రవాణా నియంత్రనకు తీసుకోవాల్సిన చర్యలు, నిర్వహించాల్సిన విధులు, బాధ్యతలపైన దిశా, నిర్దేశం చేసినట్లు సి.ఐ రమణ తెలిపారు.

తక్కువ ఖర్చుతో పత్తిపంట మోడల్ : వ్యవసాయాధికారి

పాచిపెంట, ఆగస్టు 9 ప్రభాతవార్త :

రాయిగుడ్డి వలస ప్రతుల సేవా కేంద్రం పరిధిలో తెల్లపాడు గ్రామంలో మహిళా గిరిజన రైతు వేడుకూరి ఆదమ్మ ఎకరా పత్తిలో మోడల్‌ను అభివృద్ధి చేయవచ్చని వ్యవసాయ అధికారి కొల్లి తిరుపతిరావు తెలిపారు. ఈ సందర్భంగా ఆయన మాట్లాడుతూ పత్తి పంట చుట్టూ రెండు వరసులలో మొక్కజొన్న గట్ల మీద ఆముదం వరుసల మధ్యలో మునుములు వేయించడం జరిగింది. అక్కడక్కడ రసం పీల్చే పురుగులు ఉనికిని తెలుసుకోవడం కోసం నేల చిక్కుడు నాటంచడం వల్ల పొగాకు లద్దెపురుగు పత్తి కంటే ముందుగా ఆముదాన్ని ఆశిస్తుందని ఆ గుడ్లను ఆముదం ఆకులపై పడుతుంది ఒక గుడ్డును ఆముదం ఆకులపై పెడుతుంది. ఒక గుడ్డు సముదాయాన్ని చేతితో ఏరి వేయడం ద్వారా కొన్ని వందల పురుగులను నివారించవచ్చని తెలిపారు. ఈ కార్యక్రమంలో ఆయా రైతు సేవా కేంద్రాల వ్యవసాయ సహాయకులు ఎపిసిఎస్ఎస్‌సిఆర్.పి.సూర్యారావు, ఐసిఆర్‌పి సుకరమ్మ తదితర రైతులు పాల్గొన్నారు.

పార్వతీపురం మన్యం విజయనగరం వార్త 25 Glorious years

విద్య ద్వారానే ఉన్నత భవిష్యత్ : మంత్రి కొండపల్లి

విజయనగరం, ఆగస్టు 9 ప్రభాతవార్త ప్రతినిధి :

విద్య ద్వారా ఉన్నత భవిష్యత్ సాధించవచ్చని రాష్ట్ర ఎంఎస్ఎంఈ, సెర్ప్, ఎన్నారై వ్యవహారాల శాఖ మంత్రి కొండపల్లి శ్రీనివాస్ అన్నారు. చదువు జీవన విధానాన్ని మారుస్తుందని ఆయన స్పష్టం చేశారు. ప్రపంచ ఆదివాసి దినోత్సవం కలెక్టరేట్ ఆడిటోరియంలో గిరిజన సంక్షేమ శాఖ ఆధ్వర్యంలో శుక్రవారం ఘనంగా జరిగింది. వివిధ గిరిజన కళాశాలలు, పాఠశాలల విద్యార్థులు సంప్రదాయ గిరిజన నృత్యాలు ఆదివాసీ కళలను ప్రదర్శించి హోరెత్తించారు. హుషారైన గీతాలతో నృత్య ప్రదర్శన చేశారు. ముందుగా అడవి తల్లి విగ్రహానికి పూలమాలలు వేసి నివాళులు అర్పించారు. ఈ వేడుకలకు ముఖ్య అతిథిగా హాజరైన మంత్రి కొండపల్లి మాట్లాడుతూ గిరిజనులంతా బాగా చదువుకుని వృద్ధిలోకి రావాలని పిలుపునిచ్చారు. సహజ వనరుల సంరక్షణకు, గిరిజన తెగలు ఎంతగానో పాటుపడుతున్నాయని పేర్కొన్నారు. ఐటిడిఎ ద్వారా ప్రభుత్వం గిరిజనుల సంక్షేమం కోసం కృషి చేస్తోందని అన్నారు. విజయనగరంలో గిరిజనుల కోసం స్టడీ సర్కిల్ ఏర్పాటు చేయడానికి కృషి చేస్తామని అన్నారు. డికె పర్తి రహదారి నిర్మాణానికి, తాటిపూడి రిజర్వాయర్‌లో బోటు షికారు వీలైనంత త్వరగా ఏర్పాటు చేసేందుకు కృషి చేస్తామన్నారు. ఈ సందర్భంగా టెన్త్, ఇంటర్, డిగ్రీ తదితర గిరిజన విద్యార్థులను సన్మానించి జ్ఞాపికలను అందజేశారు. 36 మంది గిరిజన మహిళా సంఘాల సభ్యులకు 18,00,000 రూపాయల విలువైన చెక్కును మంత్రి చేతుల మీద పంపిణీ చేశారు. ఈ కార్యక్రమంలో ఎమ్మెల్యే పూసపాటి అదితి గజపతి రాజు, కలెక్టర్ బి.ఆర్.అంబేడ్కర్, జాయింట్ కలెక్టర్ కార్తీక్, తదితరులు పాల్గొన్నారు.

ప్రకృతి అదితిదేవోభవ ప్రాంగణంలో ఆదివాసీ దినోత్సవ వేడుకలు

గరుగుబిల్లి, ఆగస్టు 9 ప్రభాతవార్త :

తోటపల్లి ప్రకృతి అతిదిదేవోభవ ప్రాంగణంలో శుక్రవారం ప్రపంచ ఆదివాసీ దినోత్సవాన్ని ఘనంగా జరుపుకొన్నారు. జట్టు వ్యవస్థాపకులు డాక్టర డి.పారి నాయుడు ఆడవితల్లి విగ్రహానికి పూలమాలవేసి కార్యక్రమాన్ని ప్రారంభించారు. ప్రపంచ ఆదివాసీ దినోత్సవ ప్రాముఖ్యతని వివరించారు. ఆడవితల్లి అంటే అందరికీ తల్లి అని, ప్రకృతి మాత అని, స్వరక్ష అని నొక్కి వక్కాణించారు. అందరూ ఆ తల్లి బిడ్డలేనని, ప్రకృతిని పరిరక్షిస్తూ ప్రకృతి వ్యవసాయాన్ని పాటించి జీవన విధానాన్ని ఆరోగ్యకరంగా మలుచుకోవాలని ఆదివాసీ దినోత్సవ శుభాకాంక్షలు అందించారు. ఆదివాసీలు అంటే కేవలం కొండలలో ఉన్న గిరిజన తెగల మాత్రమే కాదని అందదం ఆ ఆడవి తల్లి బిడ్డలమేనని అందరికీ ప్రకృతిని సంరక్షించుకోవాల్సిన బాధ్యత ఉందని చాటిచెప్పారు. ఈ కార్యక్రమంలో పాల్గొన్న ప్రముఖ చిత్రకారుడు, రచయిత టి.శివాజీ మాట్లాడుతూ అందరమూ ఈ దేశ మూల వాసులమేనని, అనేక సంస్కృత ల ్రరపబావంతో ఈ రోజు ఇలా తయారయ్యామని అయినప్పటికీ మూలాలు మరిచిపోరాదని, ప్రకృతిక జీవన విధానాన్ని సంరక్షించుకోవాలన్నారు. ఈ కార్యక్రమంలో మార్కొండ వాసుదేవరావు, శంబంగి సత్యనారాయణ, తోటపల్లి ప్రాథమిక పాఠశాల ఉపాధ్యాయిని టి.పద్మ, జట్టు ఎగ్జిక్యూటివ్ డైరెక్టర సరోజ్ ప్రహరాజ్, జట్టు సిబ్బంది గ్రామస్తులు పాల్గొన్నారు.

విత్తనోత్పత్తిపై రైతులకు అవగాహనా సదస్సు

బలిజిపేట, ఆగస్టు 9 ప్రభాతవార్త :

మండలంలోని అరసాడ గ్రామంలో శుక్రవారం గ్రామీణ విత్తనోత్పత్తి పథకం కింద రైతులకు అవగాహన సదస్సు నిర్వహించారు. సబ్సిడీపైన రైతులకు సరఫరా చేసిన ఎంటు 1064 వరి వంగడం విశిష్టత, ఎరువుల యాజమాన్యం, సస్యరక్షణ, కాలిబాటలు తీయుటు, కేలీల తొలగించడం ఏరివితేపై రైతులకు తెలియజేశారు. ఈ కార్యక్రమానికి డిఆర్‌సి, పార్వతీపురం న్యం ఏడిలు బారతి, బలిజిపేట మండల వ్యవసాయాధికారి శ్రావణ్ రైతులు పాల్గొన్నారు.

అర్చకులకు పదివేలు పెంచడం హర్షణీయం

శృంగవరపుకోట, ఆగస్టు 9 ప్రభాతవార్త :

దేవాలయ అర్చకులకు ఐదు వేల నుంచి పది వేల రూపాయల వరకు పెంచడం హర్షణీయమని జిలా బ్రాహ్మణ పురోహిత సమాఖ్య ప్రదాన కార్యదర్శి దొంతుకుర్తి సాయి కమార్ తెలిపారు. కూటమి ప్రభుత్వం అర్చకుల కష్టాన్ని గ్రహించి పది వేలకు పెంచడం పట్ల ఆయన కూటమి ప్రభుత్వానికి కృతజ్ఞతలు తెలిపారు.

గడ్డి మందు తాగి మైనర్ బాలిక ఆత్మహత్య

రామభద్రపురం, ఆగస్టు 9 ప్రభాతవార్త :

మండలంలోని చదరడవలస గ్రామానికి చెందిన మైనర్ బాలిక (16) ఇంటి తలుపులు తెరిచే బయట తిరుగుతుందని తండ్రి మందలించాడు. మనస్థాపనం చెందిన బాలిక ఈ నెల 7న గడ్డి మందు తాగి ఆత్మహత్యయత్నం చేసింది. కుటుంబ సభ్యులు హాస్పటల్ తరలించి చికిత్స అందించారు. బాలిక పరిస్థితి విషమించి శుక్రవారం తెల్లవారుజామున మృతి చెందినట్లు ఎస్.ఐ జ్ఞానప్రసాద్ తెలిపారు.

బొబ్బిలి సుగర్ కేన్ గోయర్స్ చైర్మన్‌గా శ్రీనివాసరావు

బొబ్బిలి, ఏప్రిల్ 9 ప్రభాతవార్త :

బొబ్బిలి షుగర్‌కేన్ గోయర్స్ కోపరేటివ్ క్రిడిట్ సొసైటీ లిమిటెడ్ నెంబర్ ఎం 200 కి నూతన ఎన్నిక జరిగింది. చైర్మన్‌గా సబ్బాన శ్రీనివాసరావు, వైఎస్ చైర్మన్‌గా బేతనాపల్లి సత్యం, కార్యదర్శిగా యాళ్ల శ్రీనివాసరావు తో పాటు మరో 7మంది సభ్యులుగా ఏక గ్రీవంగా ఎన్నికయ్యారని రిటర్నింగ్‌అదికారి తెలియజేసారు.

డాక్టర్ బొడ్డేపల్లి సురేష్‌కు కళింగ నాయకులు సన్మానం

ఆముదాలవలస, ఆగస్టు 9 ప్రభాతవార్త :

ఇటీవల శ్రీకాకుళం లయన్స్ క్లబ్ అధ్యక్షునిగా ఎన్నికైన డాక్టర్ బొడ్డేపల్లి సురేష్‌కు కళింగ నాయకులు శుక్రవారం సన్మానించారు. కళింగ సంక్షేమ సేవా సంఘం రాష్ట్ర శాఖ గౌరవ అధ్యక్షులు బడుమూరు శ్రీరామమూర్తి మాట్లాడుతూ సురేష్ సేవా తత్పరుడని, అందుకే ఈ గౌరవం దక్కిందని కొనియాడారు. శ్రీకాకుళంలోని ఆర్ట్స్ కాలేజ్ రోడ్డులో ఉన్న సన్‌రైజ్ ఆసుపత్రి ఆవరణలో ఈ ప్రత్యేక కార్యక్రమం జరిగింది. ఈ కార్యక్రమంలో భాగంగా బూర్జ ఎంపీపీ బుడుమూరు సూర్యారావు మాట్లాడుతూ లయన్స్ క్లబ్ అధ్యక్ష పదవికి డాక్టర్ సురేష్ పూర్తి అర్హత కలిగినవారన్నారు. సురేష్ సామాజిక అభివృద్ధి కార్యక్రమాల్లో చురుగ్గా ఉంటారన్నారు. ఉత్తమ వైద్యునిగా పేరుగాంచిన సురేష్ ఎంపికపై ఆయన హర్షం వ్యక్తం చేశారు. సామాజిక కార్యకర్త బి.వి.ఎస్.ఎన్.రాజు ముందుగా డాక్టర్ సురేష్‌ను అభినందించారు. ఈ సందర్భంగా ఆయన మాట్లాడుతూ వైద్యం భారంగా మారిన ఈ రోజుల్లో పేదలకు మెరుగైన వైద్యం చేరువ చేయాలని ఆయన సూచించారు. తద్వారా మరింత ఉన్నత శిఖరాలను అధిరోహించవచ్చన్నారు.

సాంప్రదాయక ఆదివాసులను కాపాడండి : ఎస్టీఓ

పాతపట్నం, ఆగస్టు 9 ప్రభాతవార్త :

పాతపట్నం మండలం స్థానిక గిరిజన భవనం వద్ద ప్రపంచ ఆదివాసి దినోత్సవంను ఘనంగా నిర్వహించడం జరిగింది. ఎస్‌టిఓ మల్లిపురం భాగ్యలక్ష్మీ ఆదివాసి జెండాను ఎగురువేశారు. ఉప తహశీల్దార్ బెజ్జి ప్రసాద్ మరియు భీమారావులు స్థానికంగా ఉన్న ఆదివాసి జాతీయ నాయకులకు విగ్రహాలు, పూలమాల వేసి నివాళులు అర్పించారు. ఈ సందర్భంగా భాగ్యలక్ష్మీ మాట్లాడుతూ ఆదివాసుల హక్కులు పరిరక్షణ కోసం ఆగస్టు 9 ప్రపంచ ఆదివాసి దినంగా నిర్వహించాలని 1994లో ఐక్యరాజ్య సమితి ప్రకటన చేసిందని ఆమె అన్నారు. 2023 అటవీ నియమాలు సంరక్షణ చట్టాన్ని తీసుకు వచ్చి ఆదివాసులను అడవి నుంచి దూరం చేసి అడవుల్లో ఉన్న ఖనిజ సంపదను కార్పోరేట్ శక్తులకు దోచిపెట్టాలని కేంద్రం చూస్తుందని ఆదివాసి సంక్షేమ పరిషత్ జిల్లా అధ్యక్షులు గురాడి అప్పన్న పేర్కొన్నారు. రాష్ట్ర ప్రభుత్వాలు గిరిజనులకు మంచి విద్య, వైద్యం ఉపాధి కల్పించాలని సంక్షేమ పథకాలు అమలు చేయాలని ఏ రామారావు డిమాండ్ చేశారు. ఈ కార్యక్రమానికి బి.సింహాచలం అధ్యక్షత వహించారు. ఏకలవ్య రెసిడెన్షియల్ స్కూల్ సిబ్బంది మరియు సంపతిరావు కవేశ్వరరావు, దొర పార్వతీశం, జై కృష్ణ, ఎం.కృష్ణ, టీచర్లు తదితరులు పాల్గొన్నారు.

ఘనంగా శ్రాణ శుక్రవారం పూజలు

ఇచ్ఛాపురం, ఆగస్టు 9 ప్రభాతవార్త :

శ్రావం మాసం మొదటి శుక్రవారం సందర్భంగా వైభవంగా పూజలు జరిగాయి. స్వేచ్ఛావతి అమ్మవారి ఆలయంలో వివేష అభిషేకాలు ప్రత్యేక అలంకరణ, లలిత, మహాలక్ష్మి సహస్ర నామ స్త్రోత్ర పారాయణం, ఏకాదశ హారతులు నిర్వహించారు. భక్తులకు శ్రావణ లక్ష్మి బహుమతులు కూడా లక్కి డిప్ ద్వారా ఎంపిక చేశారు. జగన్నాధస్వామి ఆలయంలో గరుడ పీఠం వద్ద శ్రావణ శుక్రవారం పూజలు నిర్వహించారు. అభిషేకాలు చేపట్టారు. గరుడస్వామి ఏకశిల విగ్రహానికి పూజలు నిర్వహిస్తే నాగదోషం, సర్పభయం తొలుగుతుందని ఇందువల్లే నాగపంచమి అంటారని అర్చకులు తెలియజేశారు. మహాలక్ష్మీ అమ్మవారికి పూజలు నిర్వహించారు.

సత్యసాయి సేవా సమితి సేవలు వెలకట్టలేనివి

ఆముదాలవలస, ఆగస్టు 9 ప్రభాతవార్త :

సమాజంలో సత్యసాయి సేవా సమితి చేస్తున్న సేవలు వెలకట్టలేనివని మాజీ మున్సిపల్ చైర్‌పర్సన్ తమ్మినేని గీత అన్నారు. ఆముదాలవలస పట్టణం మెట్టెక్కి వలసలో పట్టణ ఆరోగ్య కేంద్రంలో సత్య సాయి సేవా సమితి ఆధ్వర్యంలో ఏర్పాటు చేసిన గర్భిణీలకు అమృత ఆహారాన్ని శుక్రవారం ప్రారంభించారు. ఈ సందర్భంగా ఆమె మాట్లాడుతూ ప్రతి నెలా వైద్య పరీక్షల కోసం వస్తున్న గర్భిణీలకు, వారి బంధువులకు సేవా సమితి ఆధ్వర్యంలో భోజనాలు ఏర్పాటు చేయడం ఎంతో అభినందనీయమన్నారు. సమాజంలో సేవా కార్యక్రమాలు చేసేందుకు ప్రతి ఒక్కరూ ముందుకు వస్తే దేశం అభివృద్ధి చెందుతుందని పేర్కొన్నారు. అనంతరం ఆసుపత్రి ఆవరణలో మొక్కలు నాటారు. ఈ కార్యక్రమంలో మాజీ కౌన్సిలర్ తమ్మినేని విద్యాసాగర్, వైద్యాధికారులు సాయికిరణ్, అనితదేవి, సత్యసాయి సేవా సమితి సేవాదళ్ కోఆర్డినేటర్ ఎస్.జి.రమణ, జిల్లా గ్రామ సేవ ఇన్‌చార్జ్ ఎం.రవీంద్రబాబు, స్టడీ సర్కిల్ ఇన్‌చార్జ్ కె.మల్లేశ్వరరావు, ఆధ్యాత్మిక ఇన్‌చార్జ్ యోగేశ్వర పట్నాయక్, హిరమండలం వృద్ధాశ్రమం ఇన్‌చార్జ్ కె.ప్రహ్లాదరావు, సేవాదళ్, గొల్ల మల్లేశ్వరరావు, తారారాణి, ఈశ్వరమ్మ పాల్గొన్నారు.

కేరళ రాష్ట్రానికి బైపల్లి భారీ విరాళం..

సంతబొమ్మాళి, ఆగస్టు 9 ప్రభాతవార్త :

కేరళ రాష్ట్రంలో ప్రస్తుతం ప్రకృతి విలయ తాండవానికి అతలాకుతలంగా మారి ఎన్నో కుటుంబాలను రోడ్డున పడేసి బతుకులను చిద్రం చేసింది. ఈ విపత్కర పరిస్థితుల్లో తన వంతు సహాయంగా టెక్కలి జై భారత్ నేషనల్ పార్టీ ఇన్‌చార్జ్ బైపల్లి పరమేశ్వరరావు రూ.లక్ష కేరళ ముఖ్యమంత్రి నిధికి ఫోన్‌పే ద్వారా అందించారు. వివరాల్లోకి వెళితే కేరళలోని వయనాడ్లో ప్రకృతి విపత్తు కారణంగా వందల సంఖ్యలో ప్రజలు మృత్యువాత పడ్డారు. అర్ధరాత్రి వరదలు కారణంగా కొండ చరియలు విరిగిపడిన ఘటన దేశ ప్రజలను దిగ్భ్రాంతికి గురి చేసిన సంగతి మనందరికీ తెల్సిందే. కాగా ఆకస్మిక ప్రమాదాన్ని జాతీయ విపత్తుగా ప్రకటించాలని కేంద్ర ప్రభుత్వాన్ని కోరుతూ ఈ సమయంలో మనిషికి సాటి మనిషి తోడు ఉండామని కేరళ ప్రభుత్వానికి విరాళాల రూపంలో ఆర్థికంగా అండగా మనకి వీలైనంత వరకు సహాయ పడదామని నేరుగా కేరళ ముఖ్యమంత్రి విపత్తు రిలీఫ్ ఫండ్ బ్యాంక్ ఖాతాకు తన వంతు సాయం అందించినట్లు టెక్కలి జై భారత్ నేషనల్ పార్టీ ఇన్‌చార్జ్ బైపల్లి పరమేశ్వరరావు తెలిపారు.

ఘనంగా ప్రపంచ ఆదివాసీ దినోత్సవం

కంచిలి, ఆగస్టు 9 ప్రభాతవార్త :

ప్రపంచ ఆదివాసి దినోత్సవం సందర్భంగా బూరగాం ఉన్నత పాఠశాలలో చదువుతున్న ఏడవ తరగతి విద్యార్థులు ఆదివాసి ప్రజల వేషధారణతో నృత్యం చేశారు. ఈ సందర్భంగా పాఠ్యాంశంలో ఉన్న ఆదివాసుల భాష కువి అని దీనిని సోంపి ప్రాంతంలో ప్రారంభించినట్లు విద్యార్థులు పేర్కొన్నారు. వారి వాయిద్యం పేరు తుడుము అని వీరు మోదకొండమ్మదేవిని పూజిస్తారు. కొర్రకోట ఇటుకల పండుగ మోదకొండమ్మ జాతర, నంది మీటింగ్ పండగలు ఘనంగా జరుపుతారని పేర్కొన్నారు. ఎంత అని ఈ నృత్యం చేసే ప్రాంతాన్ని చావడి అంటారని వారి భాషకు ఎటువంటి లిపి లేదని పాఠ్యాంశం ఆధారంగా తెలిపారు. ఈ ప్రాంతాన్ని సందర్శించుకున్న వారు విశాఖపట్నం నుంచి 114 కిలోమీటర్ల దూరంలో ఉన్న అరకు ప్రాంత దృశ్యాలు ప్రతి మనిషికి ఆహ్లాదాన్ని ఇస్తుందని ఈ సందర్భంగా భాష ఉపాధ్యాయులు నిరంజన్ ఖడంగా పేర్కొన్నారు. ఈ కార్యక్రమంలో హెచ్ఎం సోమేశ్వరరావు, శంకరరావు, శిబోరాం, జగన్, లక్ష్మీ, కొసరాజు, మోహన్ తదితరులు పాల్గొన్నారు.

ఘనంగా కుంకుమ పూజలు

కోటబొమ్మాళి, ఆగస్టు 9 ప్రభాతవార్త :

శ్రావణమాసం మొదటి శుక్రవారం సందర్భంగా కొత్తపేట శివకేశవ పంచాయత దేవస్థానంలో ఆలయ పురోహితులు గౌరిబాబు ఘనంగా కుంకుమపూజలు నిర్వహించారు. శుక్రవారం ఉదయం నుంచే మహిళ భక్తులు వరలక్ష్మిదేవిని దర్శించుకుని ప్రత్యేక పూజలు నిర్వహించారు. ఆలయ కమిటీ సభ్యులు భక్తులకు ఎలాంటి ఇబ్బందులు లేకుండా ప్రత్యేక ఏర్పాటు చేశారు. శ్రావణమాసంలో ప్రతి శుక్రవారం కుంకుమపూజలు నిర్వహించడం జరుగుతుందని భక్తులు సద్వినియోగం చేసుకోవాలని ఆలయ కమిటీ సభ్యులు కోరారు.

విద్యాభివృద్ధికి వెంకట్ కృషి అభినందనీయం : ఎమ్మెల్యే ఎన్ఇఆర్

రణస్థలం, ఆగస్టు 9 ప్రభాతవార్త :

విద్యాభివృద్ధికి పిసిని వెంకట సత్యనారాయణ చేస్తున్న కృషి అభినందనీయమని ఎచ్చెర్ల ఎమ్మెల్యే నడుకుదిటి ఈశ్వరరావు అన్నారు. రోటరీ క్లబ్ సైదరాబాద్ ఏటీఅండ్‌టీ కమ్యూనికేషన్ సర్వీసెస్ ఇండియా ప్రైవేట్ లిమిటెడ్ సహకారంతో ఆసంస్థ అసిస్టెంట్ వైస్ ప్రెసిడెంట్ పిసిని జగన్నాధం నాయుడు తనయుడు వెంకట సత్యనారాయణ కోష్టలో శుక్రవారం ఏర్పాటు చేసిన కంప్యూటర్ల మిత్రుల కార్యక్రమానికి ఎమ్మెల్యే ముఖ్యఅతిథిగా హాజరయ్యారు. ఈ సందర్భంగా ఆయన మాట్లాడుతూ పిసిని జగన్నాధంనాయుడు తనయులు హరికృష్ణ, వెంకట్ ప్రభుత్వ పాఠశాళ్లకు అనాధ శరణాలయాలకు, స్వచ్ఛంధ సంస్థలకు అవసరమైన 41 కంప్యూటర్లను అందజేసి వారి అభివృద్ధికి తోడ్పాటు ఇవ్వడం గొప్ప విషయమన్నారు. ఉన్న ఊరిని కన్నతల్లిని ఎప్పటికీ మరువరాదని వారికి సేవ చేస్తే భగవంతునికి సేవ చేసినట్లేనని కొనియాడారు. యువత హరికృష్ణ, వెంకట్ చేస్తున్న సేవా కార్యక్రమాలను ఆదర్శంగా తీసుకోవాలని ఆయన సూచించారు. ఈ కార్యక్రమంలో తెదేపా సీనియర్ నాయకులు పిసిని జగన్నాధంనాయుడు, తిరుపతిపాలేం సర్పంచ్ ఆకుల రవికుమార్, పైడిభీమవరం సర్పంచ్ ప్రతినిధి రౌతు శ్రీనివాసరావు, ఎంపీటీసీ పిసిని అసిరినాయుడు, పైడి అప్పడుదొర తదితరులు పాల్గొన్నారు.

రోడ్డు ప్రమాదంలో ఒకరు మృతి

సారవకోట, ఆగస్టు 9 ప్రభాతవార్త :

నరసన్నపేట మండలం పొన్నాడపేట గ్రామానికి చెందిన పొన్నాన మీనమ్మ, ఆమె భర్త బుచ్చిబాబు (40)లు శుక్రవారం ఉదయం ఇంటి నుంచి ద్విచక్ర వాహనంపై బయలుదేరి రుగడ గ్రామంలో ఉన్న వాళ్ల బంధువుల ఇంటికి శుభకార్యానికి హాజరై తిరిగి వస్తుండగా పాతపట్నం-నరసన్నపేట రహదారిలో సుమారు 11 గంటల సమయంలో నౌతల జంక్షన్ దగ్గరకు చేరేటప్పటికి వాళ్లకి ఎదురుగా నరసన్నపేట నుంచి పాతపట్నం వైపు వస్తున్న కారు ద్విచక్ర వాహనాన్ని బలంగా ఢీకొట్టింది. దీంతో బుచ్చిబాబు కింద పడడం వల్ల తీవ్ర గాయాలై సంఘటన స్థలం వద్ద మృతి చెందాడు. డ్రైవర్ అతి నిర్లక్ష్యంగా కారు నడపడం వల్ల ఈ ప్రమాదం జరిగినట్లు మృతుడి భార్య మీనమ్మ తెలిపింది. మృతుడి భార్యకు కూడా గాయాలు కావడంతో ఆమెను పాతపట్నం ప్రభుత్వ ఆసుపత్రికి చికిత్స నిమిత్తం తరలించారు. ఆమె ఇచ్చిన ఫిర్యాదు మేరకు ఎస్సై కేసు నమోదు చేసి మృతదేహాన్ని పోస్టుమార్టం నిమిత్తం ఆసుపత్రికి తరలించినట్లు ఎస్సై తెలిపారు.

ప్రేవేట్ స్కూల్ బస్సులకు హెల్పర్ తప్పనిసరి

ఇచ్ఛాపురం, ఆగస్టు 9 ప్రభాతవార్త :

ప్రతి ప్రైవేటు స్కూల్ బస్సుకు ఒక హెల్పర్ లేదా ఒక క్లీనర్ తప్పనిసరిగా ఉండాలని టౌన్ ఎస్సై సత్యన్నారాయణ, ఎంవిఐ అనిల్ కుమార్‌లు చెప్పారు. స్థానిక సురంగిరాజా మైదానంలో మండలం, మున్సిపాలిటీ పరిధిలో గల అన్ని ప్రైవేటు స్కూళ్ల బస్సుల డ్రైవర్లు, క్లీనర్‌లతో ప్రత్యేక అవగాహన సమావేశం నిర్వహించారు. స్కూల్ బస్సులు, స్కూల్ లగేజీ ఆటోలు, మేజిక్ వ్యాన్‌లలో విద్యార్థులను తరలించేటప్పుడు పరిమితికి మించి ఉండరాదని, డ్రైవింగ్ లైసెన్స్ తప్పనిసరిగా ఉండాలని, అనుభవిజ్ఞులై ఉండాలని చెప్పారు. మద్యం సేవించి వాహనం నడపరాదని చెప్పారు. కిటికీలు, అద్దాలు వేసి విద్యార్థులు కిటికీల నుంచి చేతులు, తలలు బయటకు పెట్టకుండా చూడాలని చెప్పారు.

క్విట్ ఇండియా దినోత్సవం సందర్భంగా కాంగ్రెస్ జెండా ఆవిష్కరణ

శ్రీకాకుళం/టెక్కలి, ఆగస్టు 9 ప్రభాతవార్త :

క్విట్ ఇండియా దినోత్సవం సందర్భంగా కాంగ్రెస్‌పార్టీ పతాకాన్ని శుక్రవారం శ్రీకాకుళం కాంగ్రెస్ పార్టీ కార్యాలయం ఇందిరా విజ్ఞాన్ భవన్‌లో డీసీసీ అధ్యక్షులు డాక్టర్ పేడాడ పరమేశ్వరరావు ఆవిష్కరించారు. ఈ కార్యక్రమంలో ముఖ్యఅతిథిగా కేంద్ర మాజీ మంత్రి డాక్టర్ కిల్లి కృపారాణి పాల్గొన్నారు. ఈ సందర్భంగా ఆమె మాట్లాడుతూ భారత ప్రధానిగా రాహుల్ గాంధీని చూడాలనేది ఈ దేశ ప్రజల ఆకాంక్ష అన్నారు. దేశంలో సామ్యవాది విధానం, సమగ్ర పరిపాలన, పేదరిక నిర్మూలన కాంగ్రెస్ పార్టీతోనే సాధ్యమన్నారు. రాహుల్ గాంధీ ప్రధాని అయ్యేవరకు మనమంతా శ్రమించాలని, తర్వాత కాంగ్రెస్ పార్టీ అభివృద్ధి ఫలాన్ని ప్రజలకు అందే విధంగా కృషి చేయాలని పిలుపునిచ్చారు.

కొండములగాం మోడల్ స్కూల్‌కు బెస్ట్ స్కూల్ అవార్డు

రణస్థలం, ఆగష్టు 9 ప్రభాతవార్త :

రాష్ట్రంలో ఏపీ మోడల్ స్కూల్స్‌లో మండలంలోని కొండములగాం మోడల్ స్కూల్ బెస్ట్ స్కూల్ అవార్డుకు ఎంపికైంది. ఈఏడాది మార్చిలో జరిగిన పదవ తరగతి పరీక్షా ఫలితాల్లో రాష్ట్రంలో అన్ని ఏపీ మోడల్ స్కూల్స్ కంటే కొండములగాం మోడల్ స్కూల్ ఉత్తమ ఫలితాలను సాధించడం వలన ఈ స్కూల్ రాష్ట్ర స్థాయిలో నెంబర్ 1గా నిలిచి బెస్ట్ స్కూల్ అవార్డుకు ఎంపికైంది. ఈ అవార్డును ఆగష్టు 15 స్వాతంత్ర దినోత్సవ వేడుకల్లో రాష్ట్ర ముఖ్యమంత్రి నారా చంద్రబాబునాయుడు చేతుల మీదగా స్కూల్ ప్రిన్సిపాల్ పొట్నూరు శ్రీధర్ అందుకొనున్నారు.

సమాచార హక్కు చట్టం న్యాయ పోరాట సమన్వయ కమిటీ మండల అధ్యక్షులుగా నారాయణ

కంచిలి, ఆగస్టు 9 ప్రభాతవార్త :

శ్రీకాకుళం జిల్లాలో శుక్రవారం జరిగిన సమాచార హక్కు చట్టం న్యాయపోరాట సమన్వయ కమిటీ ప్రజారక్షణ బేరి జిల్లా బాడీ సమావేశంలో కంచిలి మండల అధ్యక్షులుగా బాడ నారాయణ ఎన్నుకోవడం జరిగింది. నేషనల్ చైర్మన్ కంచరాల సురేష్ చేతుల మీదుగా నియామకపు ఉత్తర్వులు అందజేయడం జరిగింది.

పంచాయతీ అభివృద్ధిలో సర్పంచ్‌ల పాత్ర కీలకం

కంచిలి, ఆగస్టు 9 ప్రభాతవార్త :

పంచాయతీల అభివృద్ధిలో సర్పంచ్‌ల పాత్ర ఎంతో కీలకమని ఏఓ కుమార్ పట్నాయక్ తెలిపారు. సర్పంచ్‌లు, పంచాయతీ కార్యదర్శులకు రిఫ్రెషర్ శిక్షణ కార్యక్రమంలో రెండవ రోజు పీల్డ్ విజిట్‌లో భాగంగా చెత్త నుంచి సంపద కేంద్రాన్ని శుక్రవారం సందర్శించారు. పారిశుధ్య నిర్వహణలో భాగంగా ప్రతి ఇంటి నుంచి సేకరించిన తడి చెత్త ద్వారా వర్మీ కంపోస్టు తయారీ విధానాన్ని వివరించారు.

ప్రాథమిక ఆరోగ్య కేంద్రాలను తనిఖీ చేసిన డిఎంహెచ్ఓ

జలుమూరు, ఆగస్టు 9 ప్రభాతవార్త :

మండలంలోని అచ్చుతాపురం, జలుమూరు ప్రాథమిక ఆరోగ్య కేంద్రాలను ఆకస్మికంగా జిల్లా అదనపు డిఎంహెచ్ఓ తాడేల శ్రీకాంత్ తనిఖీలు నిర్వహించారు. అచ్యుతాపురం పిహెచ్‌సిలో జరిగిన సామూహిక సీమంతాల కార్యక్రమంలో పాల్గొన్నారు. ఆయన మాట్లాడుతూ గర్భిణీలు ఎక్కువగా ఎదుర్కొంటున్న సమస్యలలో రక్తహీనత అధిగమించడానికి వారి ఆహారపు అలవాట్లు మార్చుకోవాలని, వారి నిత్య ఆహారంలో ప్రోటీన్లు, ఐరన్ పుష్కలంగా ఉన్న ఆహార పదార్థాలను అధికంగా తీసుకోవాలని తెలిపారు. ప్రస్తుతం జరుగుతున్న ఎల్‌సిడిసి సర్వేకు సంబంధించి జిల్లాలో ఇంత వరకు 25 కొత్త లెప్రసీ కేసుల నిర్ధారణ జరిగిందని, వారందరికీ మల్టీ డ్రగ్ తెరఫీ ద్వారా చికిత్స అందించడం జరుగుతుందని పేర్కొన్నారు. ఈ కార్యక్రమంలో డిప్యూటీ పారా మెడికల్ ఆఫీసర్ వాన సురేష్‌కుమార్, అచ్చుతాపురం వైద్యాధికారులు పూజారి సుజాత, ప్రసన్నలక్ష్మి, ఈఓ బిఎంనాయుడు, సత్యసాయి ట్రస్ట్ ప్రతినిధులు, వైద్య సిబ్బంది పాల్గొన్నారు.

ఐసీఐసీఐ బ్యాంకు నూతన శాఖ ప్రారంభం

సరుబుజ్జిలి, ఆగస్టు 9 ప్రభాతవార్త :

ఐసీఐసీఐ బ్యాంక్ కొత్తగా మరో నూతన శాఖను ఏపీఓ తెరిచింది. ఈ డివిజన్‌లో బ్యాంకునకు ఇది తొలి బ్రాంచ్‌గా జిల్లాలో అయిదోదని, ఈ బ్రాంచ్‌లో ఏటిఎం కూడా ఉంటుందని బ్యాంకు రీజనల్ ప్రతినిధి చెప్పారు. సేవింగ్స్, కరెంట్ అకౌంట్స్, ఫిక్స్‌డ్ రికరింగ్ డిపాజిట్లు వంటి ఖాతాలు, డిపాజిట్లుతో పాటు వ్యాపార రుణం, గృహ రుణం, వ్యక్తిగత రుణం, వాహన రుణం, విద్యా రుణం తదితర రుణాలు అలాగే రెమిటెన్స్ కార్డ్ సర్వీసులను మొదలైన విస్తృత శ్రేణి సేవలను ఈ బ్రాంచ్ సమగ్రంగా అందిస్తుందన్నారు. విజయనగరం జిల్లా చీపురుపల్లి డివిజన్‌లో తమ బ్రాంచ్‌ను ఏర్పాటు చేసింది. రాధికా గ్రూప్ మేనేజింగ్ డైరెక్టర్ మానవేంద్ర మోర్ ఈ శాఖను ప్రారంభించారు. ప్రాంగణంలో లాకర్ సదుపాయం కూడా అందుబాటులో ఉంటుందన్నారు.

ఓనెగెడ్డకు నీరు విడుదల.. రైతుల్లో వెల్లివిరిసిన ఆనందం

బూర్జ, ఆగస్టు 9 ప్రభాతవార్త :

మండలంలోని ప్రధాన నీటి వనరైన ఓనిగెడ్డ కాలువకు తెలుగుదేశం పార్టీ నాయకులు పీరుకట్ల విశ్వప్రభాకరరావు, కడగల కృష్ణ నీటి పారుదల శాఖ జేఈ శంకరరావు శుక్రవారం నీరు విడుదల చేశారు. దీంతో రైతుల్లో ఆనందం వెల్లి విరిసింది. వర్షాలు లేక వరి పంటకు సాగునీరు అందక ఆకాశం వైపు చూస్తున్న రైతన్నలకు ఓనె గెడ్డ నీరు విడుదల చేయడంతో ఆశలు చిగురించాయి. ఈ కార్యక్రమంలో తెలుగుదేశం పార్టీ నాయకులు వారాడ రాంబాబు, జడ్డు కృష్ణ, మౌళి, ఆదినారాయణ, దుర్గారావు, దాసిరెడ్డి వెంకునాయుడు, గోవిందరావు, నీటిపారుదల శాఖ ఐజి కుమార్, రైతులు పాల్గొన్నారు.

శ్రీకాకుళం వార్త

ప్రశాంతంగా ముగిసిన పాఠశాల కమిటీ ఎన్నికలు

- గెద్దలపాడులో ఎన్నిక వాయిదా

సంతబొమ్మాళి, ఆగస్టు 9 ప్రభాతవార్త :

మండలంలో 103 పాఠశాలలో పాఠశాల యాజమాన్య కమిటీ ఎన్నికలు గురువారం ప్రశాంతంగా జరిగాయి. గెద్దలపాడు యూపి పాఠశాలలో ఎన్నిక వాయిదా పడిందని ఎంఈఓ చిన్నవాడు తెలిపారు. సంతబొమ్మాళి ప్రభుత్వ ఉన్నత పాఠశాల హెచ్ఎం కామరాజు ఆధ్వర్యంలో జరిగిన ఎన్నికల్లో అల్లు భాస్కరరావు అధ్యక్షులుగా, తంగి ఉమా ఉపాధ్యక్షులుగా ఏకగ్రీవంగా ఎన్నికయ్యారు. అలాగే పి.నౌపడ ప్రభుత్వ ఉన్నత పాఠశాలలో హెచ్ఎం భానుప్రకాష్ ఎన్నికల అధికారిగా వ్యవహరించగా చైర్మన్‌గా కర్రి గిరిబాబు, వైస్‌చైర్మన్‌గా తిప్పాన ధనం ఏకగ్రీవంగా ఎన్నికయ్యారు. దండుగోపాలపురం జిల్లా పరిషత్ ఉన్నత పాఠశాలలో ప్రధానోపాధ్యాయులు కె.చైతన్య ఎన్నికల అధికారిగా వ్యవహరించారు. ఈ ఎన్నికల్లో చైర్మన్‌గా కొండాల భారతి, వైస్‌చైర్మన్‌గా బాలక బాలరాజు ఏకగ్రీవంగా ఎన్నికయ్యారు. బోరుభద్ర హైస్కూల్‌లో ఎన్నికల అధికారి బి.రామకృష్ణ ఆధ్వర్యంలో ఎన్నికలు జరగ్గా చైర్మన్‌గా గన్నవరపు గోవిందరావు, వైస్ చైర్మన్‌గా కొత్తూరు శ్యామల ఏకగ్రీవంగా ఎన్నికయ్యారు. కేశునాయుడుపేట పాఠశాలలో చైర్మన్‌గా సిహెచ్ గౌతమి, వైస్ చైర్మన్‌గా టి.శంకరరావు ఎన్నికయ్యారు. జగన్నాధపురం (ఎస్) పాఠశాలలో చైర్మన్‌గా రెయ్యి స్వాతి, వైస్‌చైర్మన్‌గా రెయ్యిలక్ష్మి, తోటాడలో చైర్మన్‌గా ఎర్నాగుల సాయిరాజు, వైస్ చైర్మన్‌గా ఎర్నాకుల రజని ఏకగ్రీవంగా ఎన్నికయ్యారు. వల్లేవలస పాఠశాలకు చైర్మన్‌గా ఇప్పిలి అప్పన్న, వైస్‌చైర్మన్‌గా ఎరుసు సుజాత ఏకగ్రీవంగా ఎన్నుకున్నారు. అనంతరం ఎన్నికైన చైర్మన్, వైస్‌చైర్మన్‌లు ప్రమాణ స్వీకారం చేశారు. ఎన్నికలు జరిగిన అన్ని పాఠశాలలకు హెచ్ఎంలు ఎన్నికల అధికారులుగా వ్యవహరించారు. కార్యక్రమంలో ఉపాధ్యాయులు, విద్యార్థులు తల్లిదండ్రులు తదితరులు పాల్గొన్నారు. ఈ సందర్భంగా నూతనంగా ఎన్నికైన కమిటీ సభ్యులందరికీ ఆయా పంచాయతీలలో తెదేపా నాయకులు, ఉపాధ్యాయులు గౌరవ సన్మానం చేశారు.

కన్వీనర్ రాముకు రాష్ట్ర రజక ఫెడరేషన్ చైర్మన్ పదవి ఇవ్వాలి

రణస్థలం, ఆగష్టు 9ప్రభాతవార్త :

తెలుగుదేశం పార్టీ అవిర్భావం నుంచి ఇప్పటి వరకు విజయనగరం పార్లమెంట్‌కు రాష్ట్ర రజక ఫెడరేషన్ చైర్మన్ పదవి ఇవ్వలేదని తెదేపా రజక సాధికార నాయకులు సోపేటి రామారావు, గన్నారెడ్డి సింహాచలం, జొన్నాడ భాస్కర్, శీల సురేష్ తెలిపారు. మండల కేంద్రం జెఆర్‌పురంలో శుక్రవారం వారు స్థానిక విలేకర్ల సమావేశంలో మాట్లాడుతూ త్వరలో ప్రకటించనున్న నామినేటెడ్ పదవుల్లో తెదేపా విజయనగరం పార్లమెంట్ రజక సాధికార కన్వీనర్‌గా పార్టీ అభివృద్ధికి గత 25ఏళ్లుగా కృషి చేస్తున్న గురజాపు రాముకు రాష్ట్ర రజక ఫెడరేషన్ చైర్మన్ పదవి ఇవ్వాలని కోరారు. రజక సాధికార కన్వీనర్‌గా, జయహో బీసీ స్టార్ క్యాంపియినర్‌గా ఇటీవల జరిగిన ఎన్నికల్లో ఏన్డీయే విజయానికి ఆయన ఎంతో కృషి చేశారని, ఆయన చేసిన సేవలను ఆధిష్టానం గుర్తించి రాష్ట్ర రజక ఫెడరేషన్ చైర్మన్ పదవిని ఆయనకు కేటాయించాలని ఈ సందర్భంగా రాష్ట్ర ముఖ్యమంత్రి నారా చంద్రబాబునాయుడు, ఐటీ శాఖమంత్రి నారా లోకష్, పార్టీ రాష్ట్ర అధ్యక్షులు పళ్ల శ్రీనివాస్‌లను వారు కోరారు.

మున్సిపాలిటీ పరిధిలో ప్రత్యేక డ్రైవ్‌లో

ఏర్పాటు చేసిన ఆధార్ కేంద్రాల జాడ ఎక్కడ?

రాజాం, ఆగస్టు 9 ప్రభాతవార్త :

రాజాం పురపాలక సంఘ పరిధిలో కేంద్ర ప్రభుత్వం ఎంతో ప్రతిష్టాత్మకంగా ఏర్పాటు చేసిన ఆధార్ కేంద్రాలు రాజాం పురపాలక సంఘం పరిధిలో జాడ కనబడలేదు. ఇటీవల ప్రత్యేకంగా చిన్నపిల్లలకు, ఐదు సంవత్సరాలు దాటిన పిల్లలకు, ఇంత వరకు బయోమెట్రిక్ చేయించుకోని వారికి మరోసారి ఏర్పాటు చేసిన ప్రత్యేక ఆధార్ కేంద్రాలు జాడ కనిపించకపోవడంతో నిరాశకు లోనయ్యారు. రాజాం పట్టణంలో ఈ ఆధారిత ఆధార్ కేంద్రాలు కోర్టు ప్రాంగణం దగర్గరలో ఉన్న బిఎస్ఎన్ఎల్ కార్యాలయంలో తప్ప మరెక్కడ లేకపోవడంతో స్థానికులు చాలా ఇబ్బంది పడవల్సి వస్తోంది.

సర్పంచ్‌లకు, పంచాయతీ కార్యదర్శులకు రిఫ్రెషర్ శిక్షణ

ఆముదాలవలస, ఆగస్టు 9 ప్రభాతవార్త :

పంచాయతీల అభివృద్ధిలో సర్పంచ్‌ల పాత్ర ఎంతో కీలకమని ఎంపీడీఓ ఎస్.వాసుదేవరావు తెలిపారు. సర్పంచ్‌లు, పంచాయతీ కార్యదర్శులకు రిఫ్రెషర్ శిక్షణ కార్యక్రమంలో రెండవ రోజు పీల్డ్ విజిట్‌లో భాగంగా అక్కులపేట చెత్త నుంచి సంపద కేంద్రాన్ని శుక్రవారం సందర్శించడమైనది. పారిశుధ్య నిర్వహణలో భాగంగా ప్రతి ఇంటి నుంచి తడిచెత్త, పొడి చెత్త సేకరించి తడి చెత్త ద్వారా వర్తీ కంపోస్టు తయారు చేయు విధానం గురించి తెలియజేశారు. గ్రామాలను పరిశుభ్రంగా చేసేందుకు అందరూ కృషి చేయాలని తెలిపారు. ఈ కార్యక్రమంలో ఈఓపిఆర్‌డి గోవిందరావు, రిసోర్స్ పర్సన్స్ నాగరాజు, స్టాలిన్, విక్రమ్, రాము, అభిలాష్ పాల్గొన్నారు.

తరగతి గదుల కొరతపై చొరవ చూసిన సాఫ్ట్‌వేర్ ఉద్యోగి

నరసన్నపేట, ఆగస్టు 9 ప్రభాతవార్త :

నరసన్నపేట మండలం ఉర్లాం పాఠశాల నందు విద్యార్థులు ఎదుర్కొంటున్న తరగతి గదుల సమస్యను హైదరాబాద్‌కు చెందిన ఒక సాఫ్ట్‌వేర్ ఉద్యోగి, ఆ పాఠశాలకు చెందిన సిబ్బంది పరిష్కరించే ప్రయత్నం చేశారు. సాఫ్ట్‌వేర్ ఉద్యోగి నుంచి సేకరించిన రెండు లక్షల 26వేల నగదును పాఠశాల సిబ్బంది ఇచ్చిన 40వేల నగదును కలిపి సొంతంగా నిర్మించారు. ఆ తరగతి గదులను శుక్రవారం పాఠశాల హెచ్ఎం కె.హర్షవర్ధన్‌శర్మ ప్రారంభించి తరగతులు నిర్వహించారు.

సోషల్ ఆడిట్‌కు రంగం సిద్ధం.. ఏడు టీంలతో తనిఖీలు

వీరఘట్టం, ఆగస్టు 9 ప్రభాతవార్త :

ఈ నెల 10వ తేదీ నుంచి ఏడు టీంలతో 2023-24 సంవత్సరంలో ఎనఆర్ఈజీఎస్

10-8pg10fGCLOS.qxd:10-8pg10fGCLOS.qxd 1/1/02 7:44 AM Page 1

ఒలింపిక్స్‌లో భారత్‌కు ఇంకా 6 పతకాలే

జావలిన్ త్రోలో రజతం సాధించిన నీరజ్ చోప్రా

హాకీ, షూటింగ్, రెజ్లింగ్‌లో ఐదు కాంస్యాలు

103 పతకాలతో అమెరికా టాప్

73, 45 పతకాలతో 2, 3, స్థానాల్లో చైనా, ఆస్ట్రేలియా

న్యూఢిల్లీ: పారిస్ ఒలింపిక్స్‌లో ఇప్పటి వరకూ భారత్ ఖాతాలో మొత్తంగా 6 పతకాలు జమ అయ్యాయి. వీటిలో 1 రజతం కాగా, మరో 5 కాంస్య పతకాలు. పసిడి పతకం మాత్రం ఇంత వరకూ భారత్ ఖాతాలో జమ కాలేదు. అథ్లెటిక్స్‌లో పురుషుల జావెలిన్ త్రోలో నీరజ్ చోప్రా రజత పతకం సాధించగా, హాకీలో పురుషుల టోర్నమెంట్ విభాగంలో పిఆర్ శ్రీజేష్, ఎ రోహిదాస్ తదితరుల జట్టుకు కాంస్యం, షూటింగ్‌లో పురుషుల 50 మీటర్ల రైఫిల్ త్రి పొజిషన్స్‌లో స్వప్నిల్ కుశాల్‌కు కాంస్యం, మిక్స్‌డ్ 10 మీటర్ల ఎయిర్ పిస్టల్‌లో మనూ భాకర్, సరబ్‌జోత్ సింగ్‌ల ద్వయానికి కాంస్యం, మహిళల 10 మీటర్ల ఎయిర్ పిస్టల్ సింగ్స్‌లో ఎం భాకర్‌కు కాంస్య పతకం దక్కాయి. టోక్యో ఒలింపిక్స్‌లో బంగారు పతకాన్ని తీసుకొచ్చిన నీరజ్ చోప్రా, ఈసారి పారిస్ ఒలింపిక్స్‌లో గురువారం నాడు రజత పతకంతో సరిపెట్టాడు. జావెలిన్ త్రో ఫైనల్లో 89.45 మీటర్లు బల్లాని విసిరి రెండో స్థానంలో నిలిచాడు తొలి స్థానంలో 92.97 మీటర్లు విసిరిని పాక్ అథ్లెట్ నదీమ్ ఒలింపిక్స్ రికార్డుతో బంగారం సాధించాడు. ట్రాక్ అండ్ ఫీల్డ్ ఈవెంట్‌లో వరుసగా రెండు పతకాలు సాధించడం ఇదే తొలిసారి. ఇక గురువారం ఒలిపిక్స్‌లో భారత్‌కు రెండు పతకాలు వచ్చాయి. నీరజ్ సిల్వర్ సాధిస్తే, హాకీ జట్టు బ్రాంజ్ మెడల్ మన ఖాతాలో వేసింది. స్పెయిన్‌తో జరిగిన బ్రాంజ్ మెడల్ మ్యాచ్‌లో హర్మన్ ప్రీత్ సింగ్ కెప్టెన్సీలో భారత్ హాకీ జట్టు విజయాన్ని నమోదు చేసింది. స్పెయిన్‌పై 2-1 గోల్స్ తేడాతో నెగ్గింది. 47 ఏళ్ల తర్వాత వరుసగా 2 ఒలింపిక్స్‌లో పతకాలు సాధించిన హాకీ టీమ్‌గా గుర్తింపు తెచ్చుకుంది. అలాగే షూటర్ మనూ భాకర్ వ్యక్తిగతంగాను, టీమ్ పరంగాను రెండు కాంస్య పతకాలు సాధించింది. కాగా ఇప్పటి వరకూ అత్యధికంగా అమెరికా 103 పతకాలు సాధించి అగ్రస్థానంలో ఉంది. వీటిలో 30 స్వర్ణ పతకాలు, 38 రజతం, 35 కాంస్య పతకాలు, రెండో స్థానంలో 73 పతకాల్లో 29 స్వర్ణం, 25 రజతం, 19 కాంస్యంతో చైనా, 45 పతకాల్లో 18 స్వర్ణం, 14 రజతం, 13 కాంస్యంతో ఆస్ట్రేలియా 3వ స్థానంలో ఉంది. పతకాలు సాధించిన జాబితాలో భారత్ 64వ స్థానంలో ఉంది.

మెగా వేలంలో టాప్ క్రికెటర్లు

రిటైన్ అయ్యే వారిలో స్టార్ ప్లేయర్లు

ఫ్రాంచైజీల జాబితాలో ఊహించని పేర్లు

న్యూఢిల్లీ: ఇండియన్ ప్రీమియర్ లీగ్ సీజను (ఐపీఎల్)-18కి సన్నాహాలు ముమ్మరంగా సాగుతున్నాయి. మెగా వేలానికి సంబంధించి ఇప్పటికే ఐపీఎల్ ఫ్రాంచైజీలు, భారత్ క్రికెట్ కంట్రోల్ బోర్డు (బిసిసిఐ) మధ్య కీలక సమావేశం జరిగింది. ఈ సమావేశం అనంతరం రిటైన్‌లు, ఆర్టీఎంలు కలుపుకొని సుమారు 6 నుండి 7 మంది ఆటగాళ్లను ఫ్రాంచైజీలు అట్టిపెట్టుకునే అవకాశాన్ని క్రికెట్ బోర్డు కల్పించింది. ఈ క్రమరో మెగా వేలానికి ముందు ఫ్రాంచైజీలు తమ స్టార్ ప్లేయర్లను రిటైన్ చేసుకోవడం దాదాపు ఖరారైంది. ఇందులో భాగంగా ఏ ఫ్రాంచైజీ ఏయే ఆటగాళ్లను రిటైన్ చేస్తుందో అనేది ఇప్పుడు సర్వత్రా ఆసక్తికరంగా మారింది. అయితే పలు ఫ్రాంచైజీలు టాప్ ప్లేయర్లను రిటైన్ చేసే ఆలోచన చేస్తున్నట్లు తెలుస్తోంది. ఇందుకు అనుగుణంగానే ఆయా ఫ్రాంచైజీలు రిటైన్ చేసుకునే ప్లేయర్ల జాబితాను సిద్ధం చేస్తున్నాయి. ఇందులో భాగంగా రాయల్ ఛాలెంజర్స్ బెంగుళూరు ఫ్రాంచైజీలో విరాట్ కోహ్లీ, రజత్ పాటిదార్, విల్ జాక్స్, మహ్మద్ సిరాజ్‌లను అట్టిపెట్టుకునేందుకు దాదాపు దాని యాజమాన్యం నిర్ణయించినట్లు సమాచారం. అలాగే సన్ రైజర్స్ హైదరాబాద్‌కు సంబంధించి అభిషేక్ శర్మ, పాట్ కమిన్స్, ట్రావిస్ హెడ్, హెన్రిక్ క్లాసెన్‌లను కొనసాగించే వీలుంది. పంజాబ్ కింగ్స్ నుండి అశుతోష్ శర్మ, సామ్ కరణ్, అర్ష్‌దీప్ సింగ్, శశాంక్ సింగ్‌లను కొనసాగనున్నారు. లక్నో సూపర్ జెయింట్స్ ఫ్రాంచైజీలో మార్కస్ స్టోయినిస్, కేఎల్ రాహుల్, నికోలస్ పూరన్, మయాంక్ యాదవ్‌లను జట్టులో కొనసాగించే అవకాశం ఉంది. రాజస్థాన్ రాయల్స్‌నుండి రియాన్ పరాగ్, సంజు శాంసన్, జోస్ బట్లర్, ట్రెంట్ బౌల్ట్‌ను జట్టులో ఉంచుకోవాలని దాదాపు ఒక నిర్ణయానికి వచ్చింది. ఢిల్లీ క్యాపిటల్స్ నుండి కుల్దీప్ యాదవ్, రిషబ్ పంత్, ట్రిస్టన్ స్టబ్స్, జేక్ ఫ్రెజర్ మెక్‌గర్క్‌లను జట్టులో ఉంచుకునే వీలుంది. గుజరాత్ టైటాన్స్ టీమ్‌లో మహ్మద్ షమీ, శుభ్‌మన్ గిల్, డేవిడ్ మిల్లర్, రషీద్ ఖాన్‌లను రిటైన్ చేసుకునేందుకు ఆ ఫ్రాంచైజీ ఆసక్తి చూపుతోంది. మరోపక్క ముంబై ఇండియన్స్‌లో జస్ప్రిత్ బుమ్రా, హార్దిక్ పాండ్యా, సూర్యకుమార్ యాదవ్, తిలక్ వర్మలను కొనసాగించేందుకే సముఖంగా ఉంది. చెన్నై సూపర్ కింగ్స్ జట్టులో రవీంద్ర జడేజా, రుతురాజ్ గైక్వాడ్, శివమ్ దూబే, మతిషా పతిరనలను ఉంచుకునేందుకే నిర్ణయించుకున్నట్లు తెలుస్తోంది. ఇక కోల్‌కతా నైట్ రైడర్స్ ఫ్రాంచైజీలో సునీల్ నరైన్, శ్రేయస్ అయ్యర్, ఆండ్రీ రస్సెల్, రింకూ సింగ్‌లను రిటైన్ చేసే అవకాశం ఉన్నట్లు వెల్లడవుతోంది.

భారత్, ఆస్ట్రేలియా మధ్య టెస్ట్ మ్యాచ్‌లు

ఆసిస్ పర్యటన షెడ్యూల్ ఖరారు

న్యూఢిల్లీ: భారత్, ఆస్ట్రేలియా మధ్య టెస్ట్ మ్యాచ్‌లు జరగనున్నాయి. ఇందుకోసం నవంబరు నెలలో టీమిండియా ఆస్ట్రేలియా పర్యటనకు వెళ్లనుంది. బోర్డర్ గవాస్కర్ ట్రోఫీ కింద ఈ రెండు జట్ల మధ్య 5 టెస్టు మ్యాచ్‌ల సిరీస్ జరగాల్సి ఉంది. మొదటి టెస్టు నవంబరు 22 నుండి 26వ తేదీ వరకూ పెర్త్‌లోను రెండవ టెస్ట్ డిసెంబరు 6 నుండి 10వ తేదీ వరకూ అడిలైడ్‌లో, మూడో టెస్టు డిసెంబరు 14 నుండి 18వ తేదీ వరకూ బ్రిస్బేన్‌లో, నాల్గవ టెస్టు 26 నుండి 30వ తేదీ వరకూ మెల్బోర్న్‌లో, ఐదవ టెస్టు జనవరి 3 నుండి 7వ తేదీ వరకూ సిడ్నీలోను టెస్టు మ్యాచ్‌లు జరగనున్నాయి. కాగా గత రెండు టూర్‌లలో ఆస్ట్రేలియాలో టీమిండియా తన సత్తా చాటి సిరీస్‌ను కైవసం చేసుకుంది. కానీ 2020 సంవత్సరంలో అడిలైడ్‌లో జరిగిన టెస్ట్ మ్యాచ్‌లో భారత్ ఇబ్బంది పడాల్సి వచ్చింది. ఆ డే అండ్ నైట్ మ్యాచ్‌లో భారత్ జట్టు తన రెండవ ఇన్నింగ్స్‌లో కేవలం 36 పరుగులకే ఆలౌట్ అయింది. దీంతో భారత్ జట్టు పేరు మీద అనేక అవమానకరమైన రికార్డులను మూటగడ్డుకుంది. అయితే ఈసారి భారత్ పక్కా ప్లాన్‌తో ఆస్ట్రేలియాలో అడుగుపెట్టాలని భావిస్తోంది. అందుకే ఇప్పుడు పింక్ బాల్ టెస్టుకు ముందు టీమిండియా డే అండ్ నైట్ బూ డే ప్రాక్టీస్ మ్యాచ్ ఆడనుంది. ఆస్ట్రేలియా పర్యటన ప్రారంభానికి ముందు టీమిండియా నవంబరు 15, 18 తేదీల మధ్య ఇంట్రా-స్క్వాడ్ మ్యాచ్ ఆడనుంది. ఆ తర్వాత అడిలైట్‌లో ఆడబోయే పింక్ బాల్ టెస్ట్‌కు ముందు అంటే నవంబరు 30, డిసెంబరు 1 తేదీల మధ్య కాన్‌బిర్రాలో జరిగే డే అండ్ నైట్ ప్రాక్టీస్ మ్యాచ్‌లో పీఎం ప్లేయింగ్ 11తో ఆడనుంది.

అథ్లెటిక్స్‌లో సెమీస్ రేసు నుండి జ్యోతి ఔట్

గోల్ఫ్ మహిళల వ్యక్తిగత స్ట్రోక్ ప్లేలో వెనుకంజ

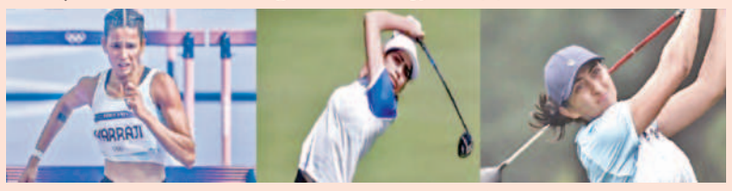

న్యూఢిల్లీ: అథ్లెటిక్స్‌లో భారత్‌కు మరో నిరాశ ఎదురైంది. సెమీస్ రేసు నుండి యర్రాజీ జ్యోతి ఔట్ అయింది. మహిళల 100 మీటర్ల హార్డిల్స్ రెపిచాజ్ రేసులో జ్యోతి నాలుగో స్థానంతో సరిపెట్టుకుంది. అంతకు ముందుకు హీట్స్‌లో ఏడో స్థానంలో నిలిచిన ఆమె రేపిచాజ్‌లోనూ ఆకట్టుకోలేకపోయింది. ఫలితంగా జ్యోతి సెమీ ఫైనల్ అవకాశాలు గల్లంతయ్యాయి. ఈ విభాగంలో పోటీ పడుతున్నతొలి భారతీయ అథ్లెట్‌గా గుర్తింపు పొందిన జ్యోతి 13.17 సెకన్లలో గమ్యానికి చేరింది. 22 ఏళ్ల జ్యోతి గతంలో 12.78 సెకన్లతో 100 మీటర్ల హార్డిల్స్‌లో జాతీయ రికార్డును నెలకొల్పింది.

గోల్ఫ్‌లోను రాణించని భారత్ మహిళలు

ప్యారిస్ ఒలింపిక్స్ గోల్ఫ్ మహిళల వ్యక్తిగత స్ట్రోక్ ప్లేలో భారత్ గోల్ఫర్లు పేలవ ప్రదర్శన చేసి ఆకట్టు కోలేకపోయారు. రెండు రౌండ్లు ముగిసే సరికి దీక్ష డాగర్, అదితి అశోక్ చెర 143 పాయింట్లతో మరో ముగ్గురు గోల్ఫర్లతో కలిసి సంయుక్తంగా 14వ స్థానంలో ఉన్నారు.

ఎల్ఐసి నికర లాభం రూ.10,461 కోట్లు

న్యూఢిల్లీ, ఆగస్టు 9: ప్రభుత్వ రంగ బీమా సంస్థ లైఫ్ ఇన్సూరెన్స్ కార్పొరేషన్ ఆఫ్ ఇండియా (ఎల్ఐసి) తాజాగా ప్రకటించిన తన ఆర్థిక ఫలితాల్లో జోరు చూపించింది. 2024-25 ఆర్థిక సంవత్సరం మొదటి త్రైమాసికంలో సంస్థ రూ.10,461 కోట్ల నికరలాభాన్ని నమోదు చేసింది. ఇది గత యేడాది ఇదే కాలంలో సాధించిన రూ.9,544 కోట్లతో పోలిస్తే ఈ సారి 9.61శాతం అధికం కావడంవిశేషం. కంపెనీ రెగ్యులేటరీ ఫైలింగ్‌లో వెల్లడించిన వివరాల ప్రకారం, జూన్ 30, 2024తో ముగిసే నాటికి సంస్థ మొత్తం ఆదాయం రూ.2,10,910 కోట్లకు పెరిగింది. గత యేడాది ఇది రూ.1,88,749 కోట్లుగా నమోదైంది. ఏప్రిల్-జూన్ కాలంలో ప్రీమియంల ద్వారా వచ్చే ఆదాయం రూ.6,811 కోట్ల నుంచి రూ.7,470 కోట్లకు చేరుకుంది. అలాగే రెన్యువల్ ప్రీమియంల ద్వారా వచ్చిన ఆదాయం 55,300 కోట్లకు పెరిగింది. ఇది గత యేడాది రూ.52,311 కోట్లుగా ఉంది. ఈ మూడు నెలల కాలంలో పెట్టుబడుల ద్వారా వచ్చిన నికర ఆదాయం రూ.96,183 కోట్లకు పెరిగింది. గత యేడాది ఇది రూ.90,309 కోట్లు. జూన్ త్రైమాసికంలో బీమా సంస్థ నికర లాభం వృద్ధికి అధిక మార్జిన్ నాన్-పార్టిసిపేటింగ్ పాలసీల అమ్మకాలు పెరగడం చాలా వరకు ఉపయోగపడింది. ఈ కాలంలో సంస్థ వ్యక్తిగత విభాగంలో మొత్తం 35,65,519 పాలసీలను విక్రయించింది. అదే జూన్ 30, 2023తో ముగిసిన కాలంలో 32,16,301 పాలసీల అమ్మకాలు నమోదు చేయగా, ప్రస్తుతం 10.86శాతం వృద్ధిని సాధించింది. త్రైమాసికంలో ఎల్ఐసి స్థూల నిరర్థక ఆస్తుల నాణ్యత (జిఎన్‌పిఎ) గత యేడాది 2.48 శాతంతో పోలిస్తే 1.95 శాతంగా ఉంది. సంస్థ చీఫ్ ఎగ్జిక్యూటివ్ ఆఫీసర్, మేనేజింగ్ డైరెక్టర్ సిద్ధార్థ మొహంతి మాట్లాడుతూ, బీమా సంస్థ ఈ యేడాది మొదటి త్రైమాసికంలో 10.86 శాతం ఎక్కువ పాలసీలను విక్రయించింది. మా మార్కెట్ వాటా మునుపటి సంవత్సరం ఇదే త్రైమాసికంలో 61.42శాతంతో పోలిస్తే 64.02శాతానికి పెరిగింది. వినియోగదారుల ప్రయోజనాల కోసం మరిన్ని పాలసీలను తీసుకురావడానికి ప్రయత్నిస్తామని అన్నారు.

'ఇవి' టూవీలర్ మార్కెట్ రయ్..రయ్..

వాణిజ్యం

న్యూఢిల్లీ, ఆగస్టు 9: భారతదేశం మరో ఘనత సాధించింది. ద్విచక్ర వాహన మార్కెట్లో పొరుగుదేశం చైనాను దాటేసింది. తక్కువ దూరానికి ప్రయాణించేందుకు భారతీయులు ద్విచక్ర వాహనాలను ఎంచుకుంటుండడంతో ఈ మార్కెట్‌లో రోజురోజుకు వృద్ధి నమోదవుతోంది. ఫలితంగా గతం కంటే టూ వీలర్ మార్కెట్ పుంజుకుంది. ఫలితంగా ఇప్పటి వరకు ఈ మార్కెట్లో అగ్రగామిగా ఉన్న చైనాను భారత్ అధిగమించింది. భారత్‌లో ఇటీవలి కాలంలో ఎలక్ట్రిక్ టూ వీలర్ మార్కెట్ కూడా గణనీయంగా పెరుగుతోంది. ఈ యేడాది ఫోర్ వీలర్ 'ఇవి' మార్కెట్ కంటే ద్విచక్ర వాహనాల 'ఇవి' మార్కెట్ 1.5 రెట్లు పెరుగుతుందని అంచనా. నిరుడు ద్విచక్ర వాహన విక్రయాలు ఒకశాతం కంటే తక్కువగా పెరిగాయి. అదే సమయంలో 'ఇవి' టూ వీలర్స్ విక్రయాలు పెరిగాయి. 2024 తొలి త్రైమాసికంలో టూవీలర్ 'ఇవి'ల విక్రయం పావు వంతుకుపైగా పెరుగుతుందని మార్కెట్ నిపుణులు అంచనా వేస్తున్నారు. 2025 నాటికి ఇండియాతో పాటు ఆగ్నేయాసియా దేశాలు 'ఇవి' వాహనాల విషయంలో గణనీయమైన వృద్ధి సాధిస్తాయని సీనియర్ విశ్లేషకుడు సౌమెన్ మండల్ పేర్కొన్నారు. ఇక ఇండియాలో టాప్-10 'ఇవి' టూ వీలర్ బ్రాండ్‌లలో ఓలా, టివిఎస్ మోటార్, ఎథర్ ఎనర్జీ ముందు వరుసలో ఉన్నాయి. ఈ విషయంలో టివిఎస్, హీరో, బజాజ్ వంటి దిగ్గజ సంస్థలకు ఓలా, ఎథర్ కంపెనీలు సవాలు విసురుతున్నాయి. 2023 నాటికి ప్రపంచ వ్యాప్తంగా టూ వీలర్ 'ఇవి' సేల్స్ వాటా 44 శాతానికి చేరుకుంటుందని అంచనా వేస్తున్నారు. అంతేకాకుండా 2024-30 మధ్య 'ఇవి' టూ వీలర్ విక్రయాలు 150 మిలియన్ యూనిట్లకు చేరుకోవచ్చని నిపుణులు చెబుతున్నారు.

నేడు హెచ్‌డిఎఫ్‌సి యుపిఐ సేవల్లో అంతరాయం!

ముంబై, ఆగస్టు 9: ఆగస్టు 10న హెచ్‌డిఎఫ్‌సి యుపిఐ సేవలు మూడు గంటలు నిలిచిపోనున్నాయి. బ్యాంకు ముఖ్యమైన సిస్టమ్ నిర్వహణ కారణంగా యుపిఐ సేవలు ఆగస్టు 10, 2024న మూడు గంటల పాటు అందుబాటులో ఉండవని బ్యాంకు ప్రకటించింది. యుపిఐ సేవల కోసం ఈ షెడ్యూల్ చేయబడిన డౌన్‌టౌమ్ గురించి తెలియచేస్తూ బ్యాంకు కస్టమర్‌లకు ఇ-మెయిల్ పంపింది. ఇ-మెయిల్ కమ్యూనికేషన్ ప్రకారం ఆగస్టు 10, 2024 తెల్లవారుజామున 2:30గంటల నుంచి తెల్లవారుజాము 5:30 గంటలకు యుపిఐ సేవలు అందుబాటులో ఉండవు. ఈ సమయంలో హెచ్‌డిఎఫ్‌సి బ్యాంకు కరెంట్ అండ్ సేవింగ్స్ ఖాతా హోల్డర్‌లకు ఆర్థిక, ఆర్థికేతర లావాదేవీలు అందుబాటులో ఉండవు. హెచ్‌డిఎఫ్‌సి బ్యాంకు మొబైల్ బ్యాకింగ్ యాప్, జీపే, వాట్సాప్ పే, పేటిఎం, శ్రీరామ్ ఫైనాన్స్, మొబిక్విక్‌లో హెచ్‌డిఎఫ్‌సి బ్యాంక్ ఖాతాకు లింక్ చేయబడిన ఆర్థిక, ఆర్థికేతర లావాదేవీలు కూడా అందుబాటులో ఉండవు. హెచ్‌డిఎఫ్‌సి బ్యాంకులో యుపిఐ పరిమితి 24 గంటల్లో ఒకరి నుంచి ఒకరికి రూ.లక్ష లేదా 20 లావాదేవీలుగా ఉంది. గురువారం యుపిఐ చెల్లింపులకు సంబంధించి ఆర్‌బిఐ కీలక నిర్ణయం తీసుకున్న విషయం విదితమే. పన్ను చెల్లింపుల యుపిఐ పరిమితిని రూ.లక్ష నుంచి రూ.5 లక్షలకు పెంచింది. ఈ నిర్ణయంతో పెద్ద మొత్తంలో టాక్స్ చెల్లించే వారు బెనిఫిట్స్ పొందనున్నారు. ఆసుపత్రులు, విద్య సంస్థల్లో యుపిఐ చెల్లింపు పరిమితిని రూ.లక్ష నుంచి రూ.5 లక్షలకు గతంలోనే పెంచింది. ఎన్పీసిఐ ప్రకారం సాధారణ యుపిఐ కోసం లావాదేవీ పరిమితి రూ.లక్షవరకు ఉంటుంది. యుపిఐలో కేపిటల్ మార్కెట్‌లు, కలెక్షన్‌లు, బీమా, విదేశీ ఇన్‌వార్డ్ రెమిటెన్‌లు వంటి కొన్ని నిర్దిష్ట వర్గాల లావాదేవీల కోసం లావాదేవీ పరిమితి 2 లక్షల వరకు ఉంది.

లాభాల్లో ముగిసిన స్టాక్ మార్కెట్లు

ముంబై, ఆగస్టు 9: దేశీయ స్టాక్ మార్కెట్లు శుక్రవారం భారీ లాభాల్లో ముగిసాయి. అంతర్జాతీయ మార్కెట్ల నుంచి సానుకూల సంకేతాలు, ఐటి షేర్లలో కొనుగోళ్ల మద్దతు సూచీలకు కలిసొచ్చింది. సెన్సెక్స్ 800 పాయింట్ల మేర లాభపడగా, నిఫ్టీ 24,350 ఎగువన ముగిసింది. అమెరికాలో నిరుద్యోగ క్లెయింలు అంచనాల కంటే తక్కువగా నమోదైనట్లు గణాంకాలు వెల్లడి కావడం, ఆ దేశ ఆర్థిక వ్యవస్థపై నెలకొన్న మాంద్యం భయాలు కొంతమేర తొలిగాయి. దీంతో ప్రపంచ మార్కెట్లతో పాటు మన సూచీలు లాభపడ్డాయి. ఇన్వెస్టర్ల సంపద దాదాపు రూ.4 లక్షల కోట్లు మేర పెరిగింది. చివరికి సెన్సెక్స్ 819 పాయింట్లు పెరిగి 79,705.91 పాయింట్ల వద్ద నిలిచింది. నిఫ్టీ 250.50 పాయింట్లు పెరిగి 24,367.50 పాయింట్ల వద్ద నిలిచింది. డాలరుతో మారకంలో రూపాయి విలువ రూ.83.80గా ఉంది. కోటక్ మహీంద్రా బ్యాంకు, సన్‌ఫార్మా వంటి షేర్లు మినహా మిగిలిన అన్ని షేర్లూ లాభాల్లో ముగిసాయి. టెక్ మహీంద్రా, టాటా మోటార్స్, మహీంద్రా అండ్ మహీంద్రా, జెఎస్‌డబ్ల్యూ స్టీల్, హెచ్‌సిఎల్ టెక్నాలజీస్ వంటి షేర్లు ప్రధానంగా లాభపడ్డాయి. అంతర్జాతీయ విపణిలో బ్రెంట్ క్రూడ్ బ్యారెల్ ధర 79.19 డాలర్ల వద్ద ట్రేడయింది.

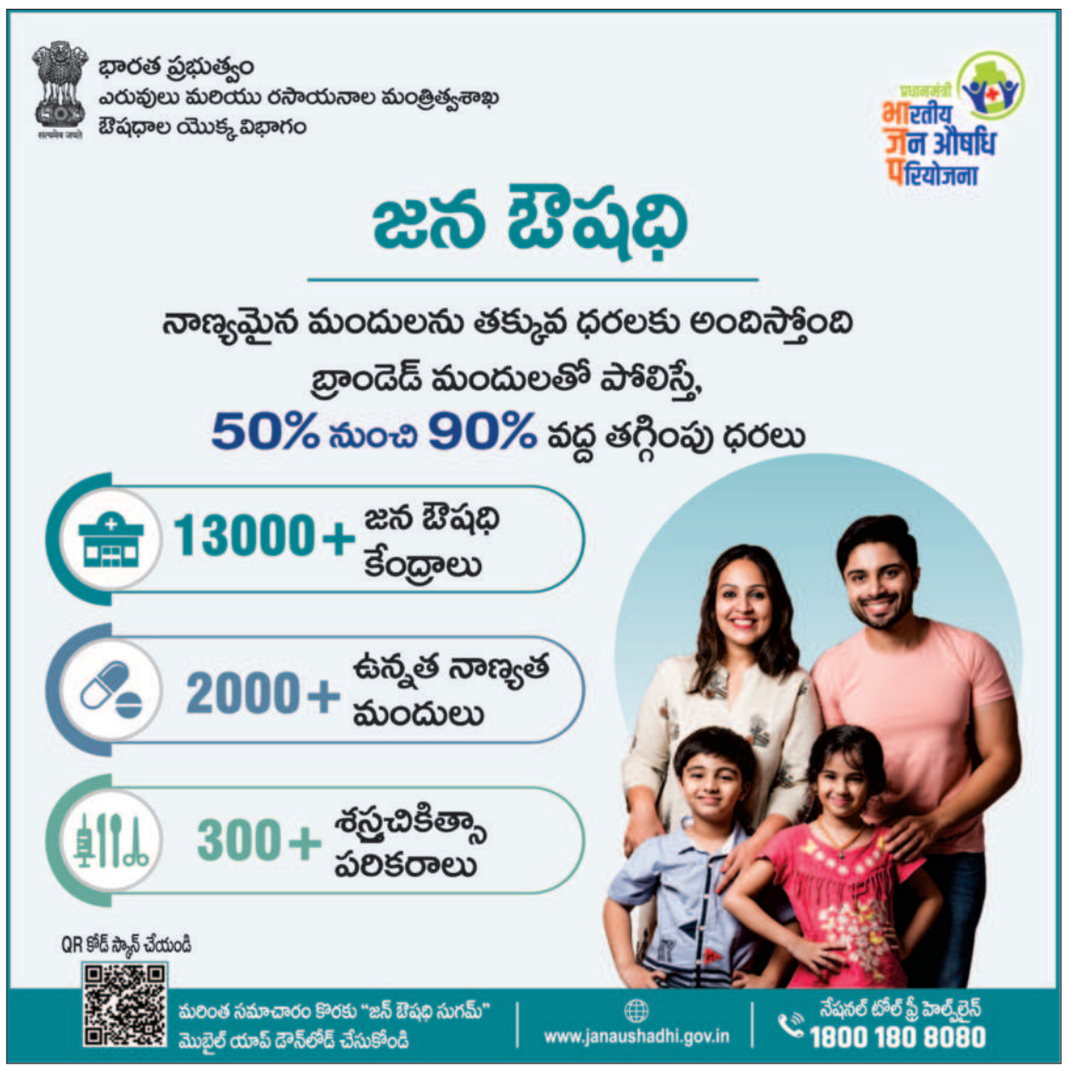

Printed and Published by Gireesh Sanghi, CMD and Managing Editor on behalf of AGA Publications Ltd., at D.No. 1 -187, Kushalpuram, Srikakulam Dist. PIN: 532005 Ph. 270684, 271144, 9848387562 Fax : 08942-271146, RNI No. AP TEL/2004/13708 Editor :*Damerla Sai Baba *Responsible for selection of News under the PRB Act. Regd.: NoJ/RNP/VM111 Air Surcharge: Delhi : 40 Ps.